ANDHRA JYOTI, Vijayawada. Regd. No H 543

ఉదయం

# ఆంధ్రజ్యోతి

ఎడిటర్ : నార్ల వెంకటేశ్వరరావు

Telephone : 4343

సంపుటి 8 :: సంచిక 196 | విజయవాడ, జనవరి 17, 1968 బుధవారం | 6 పేజీలు 12 పైసలు

చందా రేట్లు

| | ఏజెంట్ ద్వారా రు. న.పై. | పోస్టుద్వారా రు. న.పై |
|---|---|---|
| ఒక మాసానికి | 3-75 | 4-25 |
| మూడు మాసాలకు | 11-25 | 12-75 |
| ఆరు మాసాలకు | 22-50 | 25-50 |
| సంవత్సరానికి | 45-00 | 50-00 |

సర్క్యులేషన్ మేనేజర్
ఆంధ్రజ్యోతి, పో. బా. నెం. 334, విజయవాడ-2.

మీ కుటుంబంలో అందరికీ కావలసిన అన్నిరకముల వస్త్రములకు.....

మెహర్ క్లాత్ షాపు
ఏలూరురోడ్ విజయవాడ-2.
ఫోన్ 4134 5948

# పశ్చిమ బెంగాల్ రాజకీయాలలో సరికొత్త పరిణామం

## కాంగ్రెసు, పి.డి.ఎఫ్. ప్రభుత్వానికి 30 మంది ఎం.ఎల్.ఎ.లు తమ సమర్థనను ఉపసంహరించుకొన్నట్టు ప్రకటన

### ఆర గురు కాంగ్రెసు మంత్రులు పదవీస్వీకారం చేసిన వెంటనే తిరిగి సంక్షోభ సూచనలు

కలకత్తా, జనవరి 16 —

డాక్టర్ ఘోష్ మంత్రివర్గానికి తమ మద్దతును ఉపసంహరించుకొన్నటు తెలియజేయడానికి 30 మంది కాంగ్రెసు, ప్రోగ్రెసివ్ డెమొక్రాటిక్ ఫ్రంట్ శాసనసభ్యులు సిద్ధంగా వున్నారని, తాము త్వరలో గవర్నర్‌ను కలుసుకొనగలమని కాంగ్రెసు శాసనమండలి పక్షనేత శ్రీ అతుల్యఘోష్ నిన్న ఇక్కడ యు. ఎన్. ఐ. విలేకరితో చెప్పారు.

ఈ 30 మంది సభ్యుల నిర్ణయాన్ని గవర్నర్ శ్రీ ధర్మవీరకు తాము తెలియజేశామని, అయిన ధృవీకరించి తిరిగి వచ్చిన తర్వాత 30 మంది అయిన ముందు హాజరు కాగలమని శ్రీ అతుల్యఘోష్ చెప్పారు.

ఇదే విషయమై ఎఐసిసిలో పి. డి. ఎఫ్. కాంగ్రెసు మిత్రమ మంత్రివర్గం సుస్థిరతకు ముప్పు వాటిల్లవచ్చు.

కాంగ్రెసు మంత్రులు రాజీనామా చేసే సభ్యుల స్థానాలలో ఈ దశలో పెట్టడం ఆలస్యం కాకుండా శ్రీ అతుల్యఘోష్ విరాకరించాడు.

మిత్రపక్ష మంత్రివర్గానికి మద్దతును ఉపసంహరించు నారని నిర్ణయించిన శాసనసభ్యులు కమ్యూనిస్టు లేతర ప్రంట్ మంత్రివర్గాన్ని ఇలిపరచాలని ఆయన చెప్పారు.

ఫ్రంట్ మంత్రివర్గం పతనానికి అంగీకరించిన వరకులను పూర్తిగా నెరవేర్చక పోవడమే కాంగ్రెసుకుండ తాము రాజీనామా చేయడానికి కారణమని శ్రీ అతుల్యఘోష్ పత్రికా మిత్రులకు ఒకటు చెప్పారు.

మిత్రపక్ష మంత్రివర్గం ఎర్పాటు పంద ర్భంలో ఎన్నికలు బంగాలీ కాంగ్రెసు అగ్ర నాయకులలో ఇప్పటికి ఎట్టి ప్రాధాన్యం పు దొరకు అందీకుండడం జరిగినదని అయిన అన్నారు.

#### కాంగ్రెసు నాయకుల ఖండన

30 మంది శాసనసభ్యులు మిత్రమ మంత్రి వర్గానికి మద్దతును ఉపసంహరించుకొనాలని నిర్ణయించినట్టు శ్రీ అతుల్యఘోష్ చేసిన ప్రకటన "అధారరహితమని" కాంగ్రెసు నాయకులు పేర్కొన్నారు.

శ్రీ అతుల్యఘోష్ తిరిగి పశ్చిమ బెంగాలీ కాంగ్రెసు పార్టీ నాయకుడు కావడంవల్ల ఈ 30 మంది సభ్యులు అసంతృప్తికరంగా వున్నారని శ్రీ అతుల్యఘోష్ అన్నారు.

యునైటెడ్ ఫ్రంట్ మంత్రివర్గ సంక్షోభం సందర్భంలో ప్రజలనుంచి చీలిపోయిన ఎలా వుదు శ్రీ అతుల్యఘోష్ ఇంటిలో వున్నారని అయిన అన్నారు.

#### శ్రీ అతుల్యఘోష్ వ్యాఖ్య

30 మంది శాసనసభ్యులు కాంగ్రెసు, పి. డి. ఎఫ్. మంది పైకొలగిన్నట్టు వచ్చిన వార్త పర్యవసానం దని శ్రీ అతుల్య ఘోష్ వ్యాఖ్యానించారు.

కొంతమంది తమ ప్రయోజనాల సాధనకు ఇట్టి వార్తలను ప్రచారం చేస్తున్నారని శ్రీ అతుల్యఘోష్ అన్నారు.

అట్టి పరిస్థితులు ఉత్పన్నమైతే మధ్యంతరం ఎన్నికలకు కాంగ్రెసు పార్టీ భయపడ తోందని అయిన అన్నారు.

తమకు అసెంబ్లీలో మెజారిటీలేదని ముఖ్యమంత్రి భావించిన ప్పుడు అయిన గవర్నరును కలుసుకొని రాజీనామా రిత్యాగము చేయ గలిగి కొనవలసిందిగా కోరగలరని శ్రీ అతుల్యఘోష్ చెప్పారు.

రాష్ట్రంలో మధ్యంతరమంత్రివర్గంలో చేరడానికి కాంగ్రెసువారికి అనుమతి ఇచ్చినందు వల్ల ఎవరికి, కాంగ్రెసు అధ్యక్షుడు తాను వ్యక్తిగతంగా వ్యతిరేకం తెలియజేస్తున్నానని అయిన అన్నారు.

ఉత్తరప్రదేశ్, హరియానా, మధ్య ప్రదేశ్‌లలో కాంగ్రెసు సభ్యులు పార్టీని విడిచిపోవడంవల్ల అక్కడి కాంగ్రెసు ప్రభుత్వాలు పడిపోయినవి. అట్లే బంగాలలో ఇప్పటి పరిస్థితి ఎలా వస్తే నుంచి పోలేదు. అందుకనే యునైటెడ్ ఫ్రంట్ సభ్యుల అనుమతి కాంగ్రెసు పార్టీలో చేరుతుందని అయిన అన్నారు.

మిత్రపక్ష మంత్రివర్గం కార్యక్రమాన్ని తనకు టెలిఫోన్‌లో చెప్పారని, కాంగ్రెసు పార్టీ నుంచి కొంతమంది విడిపోయారని తాను భావించడంలేదని మాజీ ముఖ్యమంత్రి శ్రీ పి.సి. సేన్ తెలియజేశారు.

#### శ్రీ ధర్మవీర్ ఢిల్లీ పయనం

పశ్చిమబెంగాల్ గవర్నర్ శ్రీ ధర్మవీర్ నిన్న సాయంత్రం విమానంలో ఢిల్లీ వెళ్ళారు. ఆయన 18 వ తేదీన కలకత్తాకు తిరిగివస్తారు.

#### కాంగ్రెసు మంత్రుల ప్రమాణ స్వీకారం

కాంగ్రెసు సభ్యులు ఆదివారం నిన్న డాక్టర్ ఘోష్ మంత్రివర్గ సభ్యులుగా ప్రమాణ స్వీకారం చేయడంతో రాష్ట్రంలో కాంగ్రెస్-ప్రోగ్రెసివ్ డెమొక్రాటిక్ ఫ్రంట్ మంత్రి వర్గం ఏర్పడింది.

శ్రీ ధర్మవీర్ కన్న సాయంత్రం ఈ కిందివారితో ప్రమాణస్వీకారం చేయించారు:

శ్రీయుతులు పశ్చిమబెంగాల్ కాంగ్రెసు లెజిస్లేచర్ పార్టీ నాయకుడు కె. ఎన్. దాస్ గుప్తా, తనినాయకుడు విజయసింగ్ నహార్, రవీంద్రలాల్ సిన్హా, పి.సి.సి. అధ్యక్షుడు పి.సి. సుందర్, బిజోయ్ బెనర్జీ, డాక్టర్ ఎదోడి బెహారిలాల్ యాదవ్.

వారందరికీ క్యాబినెట్ హోదా ఇచ్చారు. వారితో డాక్టర్ ఘోష్ మంత్రివర్గం సభ్యుల సంఖ్య 17కు పెరిగింది. వారిలో 13 మంది క్యాబినెట్ మంత్రులు కాగా నల్గురు స్టేట్ మంత్రులు.

శ్రీ సిన్హా శాసనమండలి సభ్యుడా కాగా మిగిలిన వారందరూ అసెంబ్లీ సభ్యులే.

ఈ ప్రమాణ స్వీకారంతోత్సవానికి మాజీ ముఖ్యమంత్రి శ్రీ పి. సి. సేన్, ప్రదేశ్

(మిగతా 3 వ పేజీలో

## మంత్రుల స్థాయిలో అవినీతి నిర్మూలన

### ఉన్నతాధికారులతో యంత్రాంగం అవసరమని రాష్ట్ర గవర్నరు సూచన

హైదరాబాద్‌లో విజిలెన్స్ కమిషనర్ల సభకు ప్రారంభోత్సవం

("ఆంధ్రజ్యోతి" విలేకరి) హైదరాబాద్, జనవరి 16 —

ప్రభుత్వోద్యోగులలో సత్వరం పెంపొందించడం చాలా కష్టమని, జాతీయ ప్రాతిపదికపై ఈ జాతీయ సమస్యను పరిష్కరించడం అవసరమని రాష్ట్ర గవర్నర్ శ్రీ పట్టం థానుపిళ్లై నే డిక్కడ ఉద్ఘాటించారు.

నాలుగు రోజులపాటు జరిగే విజిలెన్స్ కమిషనర్ల సమావేశాన్ని ప్రారంభిస్తూ మంత్రులలో అవినీతి, లంచగొండి తనం, మున్నగల వ్యవహారాల పట్ల వ్యవహరించడానికి ఒక యంత్రాంగం చాలా అవసరమని రాష్ట్ర గవర్నరు చెప్పారు. ప్రస్తుతం పరిపాలన పద్ధతి క్రింది కమిషనులు ఎర్పాటు చేయబడి వున్నాయి. అయితే ఈ పద్ధతి కింద దర్యాప్తు చాలా తరచుగా మార్గాలు జరుగుతుంటవి. అంతే కాకుండా చర్యలను ప్రతిపాదించ అంటకు అవసరమైన ఉద్యోగులు కూడ చేయవలసిన వుంటుంది. ఫలితమేమి పేర్కొన్నారు. అందువల్ల పూర్తి స్వేచ్ఛగల ఒక అధికారిని ఎర్పాటుచేయడం వారంటీయనని నీ. గవర్నరు అన్నారు. ఈ సందర్భంగా లంచ పార్టీ ఎర్పాటుల పట్ల అయిన వ్యయం ప్రకటించారు.

అవినీతి సమూలంగా నిర్మూలించడంతో పాటు, గౌరవమైన పరిపాలన నిర్వహణను దీర్చిన వాతావరణాన్ని సృష్టించడానికి తగు చర్యలు గైకొనాలని శ్రీ థాను పిళ్ళై సూచించారు.

ప్రభుత్వోద్యోగులలో, ఎటువంటి అవినీతినైనా ఉద్యోగులందుకి నీతిగా ప్రజలు మానసికంగా ఎరిగిన తొందరాలని అయిన అన్నారు. అయితే దురదృష్టవశాత్తు అటువంటి మానసిక పరిణతి ఇంకా మనదేశంలో లోపించినట్టు అయిన అభిప్రాయం వెలిబుచ్చారు.

ప్రభుత్వోద్యోగులలో అవినీతి సమస్యపై ప్రస్తావించి, ప్రభుత్వోద్యోగులు అవినీతిగా వ్యవహరిస్తే క్రమశిక్షణ చర్యలు గైకొనడానికి వీలున్నదని ఉప రాష్ట్రపతులు సమర్థవంతంగా వ్యవహరించి, క్రింది ఉద్యోగులపై పర్యవేక్షణ జరిపిన ఎడలో అవినీతి చాలావరకు తగ్గగలదని అయిన అన్నారు. అయితే దీనికి అన్ని శాఖల అధికారులు,

(మిగతా 3 వ పేజీలో

భువనేశ్వర్ వెడుతున్న లోకసభ స్పీకర్ శ్రీ సంజీవరెడ్డికి విజయవాడ స్టేషన్‌లో శ్రీయుతులు జి. ఎస్. రాజు, టి. వి. ఎస్. చలపతిరావు ప్రభృతులు స్వాగతమిచ్చినప్పటి చిత్రం

### ప్రధాని ఇందిర ఒరిస్సా పర్యటన

#### గవర్నర్, ముఖ్యమంత్రి ప్రభృతుల స్వాగతం

భువనేశ్వర్, జనవరి 16 — ప్రధాని శ్రీమతి ఇందిరా గాంధి ప్రత్యేక విమానంలో నేటి ఉదయం 9-30 గంటలకు కటక్ వల్లకొని ఒక విమానాశ్రయంలో దిగారు.

అపి వెంటనే అక్కడవున్న హెలికాప్టరులో గత అక్టోబరులో తుఫానుకు గురైన ప్రాంతాలలో పర్యటించడానికి వెళ్ళారు.

ప్రధాని శ్రీమతి ఇందిరా గాంధితో పాటు ఒరిస్సా ముఖ్యమంత్రి శ్రీ ఆర్. ఎన్. సింగ్ దేవ్ కూడా అదే హెలికాప్టర్‌లో వెళ్ళారు.

కేంద్ర రేడియో, సమాచార శాఖ ఉప మంత్రి శ్రీమతి నందినీశతపథి కూడా ప్రధానితో ఒరిస్సా వచ్చారు.

విమానాశ్రయంలో ప్రధానికి ఒరిస్సా గవర్నర్ డాక్టర్ ఎ. ఎన్. కోస్లా, ముఖ్యమంత్రి శ్రీ సింగ్‌దేవ్‌లు స్వాగతం చెప్పారు.

ఉత్తరప్రదేశ్ సంక్షోభం

## మధ్యంతరం ఎన్నికలకు ఫ్రంట్‌లోని పార్టీల ప్రాతికూల్యం

### సంయుక్త విధాయకదళ్ కోరితే తన పదవికి రాజీనామా చేయగలనని శ్రీ చరణ్‌సింగ్ ప్రకటన

#### సంయుక్త సోషలిస్టు పార్టీలో చీలికలు

లక్నో, జనవరి 16 —

సంయుక్త విధాయక్ దళ్‌లోని ప్రధాన రాజకీయ పక్షాల అగ్రనాయకుల ప్రతినిధులు నిన్న ఇక్కడ సమావేశమై ఉత్తర ప్రదేశ్‌లో మధ్యంతరం ఎన్నికల ప్రతిపాదనకు తమ తీవ్ర ప్రాతికూల్యాన్ని తెలియజేశారు.

రాష్ట్రంలో మధ్యంతర ఎన్నికలు జరపడానికి గల అవకాశాలను గురించి ముఖ్యమంత్రి శ్రీ చరణ్‌సింగ్ ఢిల్లీలో ప్రధానితో సంప్రతింపులు జరుపుతున్నట్టు వస్తున్న వార్తలను దృష్టిలో వుంచుకొని వారు ఈ మేరకు ఒక తీర్మానాన్ని ఆమోదించారు.

ఇక్కడ నిన్న సగంలో రాజకీయ వర్గాలలో తీవ్ర సంచలనం కలిగివచ్చింది. సంయుక్త విధాయక్ దళ్ నాయకులు నిన్న పలుసార్లు తమలో తాము చర్చలు జరుపుకొన్నారు.

#### కాంగ్రెసు నాయకుల సమావేశం

రాష్ట్రంలో రాజకీయపరిస్థితిని సమీక్షించడానికి కాంగ్రెసు నాయకులు కూడా ఒకటిగా సమావేశమైనారు.

#### గవర్నర్‌తో శ్రీ సి.బి.గుప్తా భేటీ

కాంగ్రెసు లెజిస్లేచర్ పార్టీ నాయకుడు శ్రీ సి. బి. గుప్తా నిన్న రాష్ట్ర గవర్నర్ డాక్టర్ బి. గోపాలరెడ్డి కలుసుకొన్నారు.

ఉభయ శాసనసభల సమావేశాన్ని ప్రోరోగ్ చేయించడంలో ముఖ్యమంత్రి చర్యపట్ల కాంగ్రెసు పార్టీ విశ్వాసము గల్గు రీకు శ్రీ గుప్తా తెలియజేశారు.

ప్రస్తుత పరిస్థితులలో రాష్ట్రంలో మధ్యంతరంఎన్నికలు ప్రతిపాదన ఉత్పన్నం కాలేదని మధ్యంతరం ఎన్నికలు జరపడం సాధ్యపడదని సంయుక్త విధాయక్ దళ్ నాయకులు నిన్న అమోదించిన తీర్మానంలో స్పష్టం చేశారు.

సంయుక్త విధాయక్‌దళ్ ప్రభుత్వాన్ని విధ్వంసం చేయడానికి తాము గట్టిగా అభిప్రాయ పడుతున్నట్టు ఆ తీర్మానంలో స్పష్టం చేశారు.

సంయుక్త విధాయక్‌దళ్‌కు చిన్నాభిన్నం చేయాలనికోరేవారు మాత్రమే మధ్యంతరం ఎన్నికల ప్రతిపాదనను లేవనెత్తారని సంయుక్త విధాయక్ దళ్ నాయకుల ప్రతినిధి ఒకరు సమావేశానంతరం చెప్పారు.

కనీస కార్యక్రమాన్ని ఎలా అమలు జరపాలన్నదే మాత్రమే ప్రస్తుతం విధాయక్ దళ్‌ను ఎదుర్కొంటున్న సమస్య అని, దాన్ని గురించి విధాయక్ దళ్‌లోని పార్టీలు క్షుణ్ణంగా చర్చించుకోవడం అవసరమని అయిన అన్నారు.

శ్రీ చరణ్‌సింగ్ స్థానంలో కొత్త నాయకుని ఎన్నుకొనాలని సంయుక్త విధాయక్ దళ్ నాయకులు భావిస్తున్నారా? అని ప్రశ్నించగా ఈ సమస్య గురించి తాము చర్చించలేదని అయిన చెప్పారు.

ముఖ్యమంత్రి పదవికి శ్రీ చరణ్‌సింగ్ కొనసాగించరాదని భావిస్తున్నట్టు వచ్చిన వార్తలలో యథార్థం లేదని అయిన అన్నారు.

శ్రీ చరణ్‌సింగ్ నాయకత్వాన ఉన్న విధాయక్ దళ్ మంత్రివర్గం క్లిష్ట పరిస్థితిని ఎదుర్కొంటున్నప్పటికీ, అది కొనసాగడం తథ్యమని, అయినను ప్రత్యామ్నాయంగా మరొకరిని ఎన్నుకొనడం కష్టమని అయిన ప్రత్యర్థులే అభిప్రాయపడుతున్నారని ముఖ్యమంత్రి సన్నిహిత వర్గాలవారు అభిప్రాయపడుతున్నారు.

సంయుక్త విధాయక్‌దళ్ ఉన్నతిన్నమైన పక్షంలో శ్రీ చరణ్‌సింగ్ కాంగ్రెసు మద్దతు కోరగలరని వచ్చిన వార్తలను ఈ వర్గాలవారు తీవ్రంగా ఖండించారు.

సంయుక్త సోషలిస్టు పార్టీ, జనసంఘం లేగడ చరణ్‌సింగ్ మంత్రివర్గాన్ని ఎత్తగొడవడానికి యత్నించారని ఆ వర్గాలవారు చెబుతున్నారు.

#### ఎస్. ఎస్. పి. లో చీలికలు

శ్రీ చరణ్‌సింగ్ ముఖ్యమంత్రి ఎదుటికి రాజీనామా చేయాలని ఎస్. ఎస్. పి. పట్టు పట్టిన పక్షంలో ఎస్. ఎస్. పి. శాసనసభ్యులలో చీలికలు రావడం అవిదార్యమని అయిన అన్నారు.

శ్రీ చరణ్‌సింగ్ రాజీనామా చేయాలని ఎస్. ఎస్. పి. పట్టు పట్టిన పక్షంలో ఎస్. ఎస్. పి. శాసనసభ్యులలో చీలికలు రావడం అవిదార్యమని అయిన అన్నారు.

17 వ తేదీన జరిగే సంయుక్త విధాయక్ దళ్ సర్వసభ్య సమావేశంలో తీర్మానాన్ని ప్రతిపాదించిన పక్షంలో దాన్ని తాము ప్రతిఘటించగలమని కొంతమంది ఎస్. ఎస్. పి. శాసనసభ్యులు స్పష్టంచేశారు.

సంయుక్త విధాయక్ దళ్ నుంచి ఉప సంహరించుకోవాలని పార్టీ నిర్ణయించే వరకు పార్టీ నుంచి తాము రాజీనామా చేయబోమని కూడా వారు ప్రకటించారు.

సంయుక్త సోషలిస్టు పార్టీ శాసన సభ్యులలో సూటిగా 50 వంతులకుపైగా ఇదే అభిప్రాయాన్ని కలిగివున్నారని శ్రీ ఠాకూర్ సింగ్ చెప్పారు.

ఉత్తరప్రదేశ్ ఎస్. ఎస్. పి యూనిట్ అధ్యక్షుడు శ్రీ అజ్జన్‌సింగ్ ఖిరోయా ముఖ్యమంత్రి రాజీనామాచేయాలని శాసన సభ్యులతో సంప్రతించకుండా ప్రకటించారని, ఇది ప్రజాస్వామ్య విరుద్ధమైన అని శ్రీ ఠాకూర్ సింగ్ విమర్శించారు.

తాను హిందీ అధికారిణని ఒకవైపున చెప్పుకొంటున్న శ్రీ ఖిరోయా కుమారుడు ఢిల్లీలోని ఇంగ్లీషు స్కూల్‌లో చదువు కుంటున్నాడని అయిన అన్నారు.

#### జనసంఘం వైఖరి

యు. పి. లో ప్రస్తుతం ఏర్పడిన పరిస్థితుల వల్ల జనసంఘం అధ్యక్షుడిన నిర్ణయానికి రాలేకపోతున్నది. సంయుక్త విధాయక్ దళ్‌లోని తన సభ్యులను ఆదేశించ కుండా జనసంఘం పరిశీలిస్తున్నది.

ముఖ్యమంత్రి తమ పార్టీవల్ల సమస్యలేకంగా వ్యవహరించడంలేదని ఉపముఖ్యమంత్రి శ్రీ రామ్‌ప్రకాశ్ అభిప్రాయపడుతున్నారు.

జనసంఘం మంత్రివర్గాన్ని ఏర్పాటు చేయకలిగితే జనసంఘానికి కాంగ్రెసు మద్దతు లభించగలదని కాంగ్రెసు మాజీ మంత్రి ఒకరు ఇటీవల ప్రకటించారు.

#### శ్రీ చరణ్‌సింగ్ ప్రకటన

శ్రీ చరణ్‌సింగ్ నిన్న సాయంత్రం పత్రికల వారితో మాట్లాడుతూ ముఖ్యమంత్రిగా కొనసాగవలసి వస్తే హక్కు అనేది కలదని అన్నారు.

మంత్రుల నియామకంలో తన సీనియర్ సహచరులతో చర్చించనట్లు అయిన వెల్లడించారు.

17 వ తేదీన జరగనున్న సంయుక్త విధాయక్‌దళ్ సమావేశాన్ని గురించి తాను భయపడడంలేదని అయిన అన్నారు.

## పశ్చిమ సిసిలీలో తీవ్రమైన భూకంపం

### చాలా పట్టణాలు, గ్రామాలు పూర్తిగా ధ్వంసం

#### 600 మందికి పైగా మరణించినారట

రోమ్, జనవరి 16 —

సిసిలీ ద్వీపంలో నిన్న, మొన్న సంభవించిన భూకంపంలో దాదాపు ఆరు వందలమంది మరణించి ఉంటారని ఇటలీ ప్రభుత్వ వర్గాలు నేడు ప్రకటించాయి.

ఒక్క మోంటెవాగోలో వే మూడువందల మంది మరణించారని ఎవిక్ వర్క్ మంత్రిత్వ శాఖవారు తెలుపుతున్నారు.

ఈ భూకంపంలో గిబెలినా, మోంటెవాగు పట్టణాలు పూర్తిగా ధ్వంసమైనాయట.

1963లో యుగోస్లావియాలో వి కోపెక్‌లో జరిగిన భూకంపం తర్వాత ఇటువంటి పెద్ద భూకంపం సంభవించలేదని ఎరిశేకులు చెబుతున్నారు. మోంటెవాగులో 800 ఇళ్లు కూలిపోయాయట.

గిబెలినాలో 150 మంది మృత్యువాతపడినవారు. పొగయారిలే, సాలిమి పట్టణాలకు కూడా తీవ్ర నష్టం సంభవించింది.

భూకంపం కారణంగా గురైన ప్రాంతాలలో నాలుగు అంగుళాల మందం మంచు పడింది. భూకంపపు కేంద్రాలలో చిక్కుకొనిపోయినవారిని వెలికితీసి, వైద్యశాలలకు తరలించడానికి కష్టపడుతున్నారు.

సిసిలీతో ఇతర ప్రాంతాలకుగల కమ్యూనికేషన్స్ సంబంధాలు దెబ్బతిన్నాయి.

మోంటెవాగులో దాదాపు 15 గంటల పాటు కేంద్రాలలో భూ స్థానచలనం 70 సంవత్సరాల ఒక ఇంట్లకి కలిగి ఉన్నదని తెలుస్తున్నది.

#### చాలా పట్టణాలు ధ్వంసం

పాలెర్మో (సిసిలీ), జనవరి 16 — పర్వతాలు, దిబ్బలమీద అడవులుగల సిసిలీ ఎర్పాటు భూభాగంలో భూకంపం వల్ల ఎక్కువ నష్టం కలిగినదని తెలుస్తున్నది.

భూకంపానికి గురైన అన్ని ప్రాంతాల నుంచి ఇంకా పూర్తి వివరాలు అందలేదు. మృతులసంఖ్య 600కు పెరుగవచ్చని, కనీసం వెయ్యిమందైనా గాయపడివుంటారని అధికారులు అంచనా వేస్తున్నారు.

1908 నుంచి సిసిలీలో దీనిలో ఇంత పెద్ద భూకంపం ఎప్పుడూ జరుగలేదు. చాలా ఇండ్లు, అస్పత్రులు పూర్తిగా పగిలి, శిథిలాలు కూలిపోయాయని తెలుస్తున్నది.

దాదాపు ఆరు గ్రామాలు పట్టణాలు, గ్రామాలలోని మృతుల సంఖ్య 300 ఉన్నదట. ఇటలీ ప్రభుత్వం భూకంప సహాయకరం అందగానే సహాయార్థం అవసర సామగ్రిని సిద్ధంచేసి ఎంపింది.

ఎట్నా సిసిలీలోని ఉత్తర, దక్షిణ కోస్తా ప్రదేశాలకు భూకంపంవల్ల ఎక్కువగా నష్టం వాటిల్లినట్టు వార్తలు అందుతున్నాయి.

మోంటెవాగులో అప్పుడే ధ్వంసంకాగా, 200మంది చనిపోయారని ట్రానాని పట్టణం పోలీసులు సమాచారం అందించింది.

భూకంపపు శిథిలాలలో చిక్కుకొన్నవారిని బయటికి తీయడానికి సహాయక బృందాలు పనిచేస్తున్నాయి.

ఎట్నా సిసిలీలో నిన్న రెండు మార్లు, మొన్న రెండు మార్లు భూమి కంపించింది.

ఇటలీ ప్రభుత్వం సహాయాలు, నౌకలు, మోటారు కారులు, కారులలో భూకంప బాధితులకై పంపాలి. అహార పదార్థాలు, ఔషధాలు ఎంపింది.

ఖుకంపాలను కొరికేంత చలిలో నిర్మాణయిన సైనికులు ఎక్కడ అవస్థపడుతున్నారు. కొన్ని ప్రదేశాలలో పది సెంటిమీటర్ల మందం మంచు పడుతున్నది.

తొమ్మిది వేల జనాభా కలిగిన కాంతా మాన్టాలా దిబిలిసిలో కూలిపోయిన ఇండ్ల నుంచి అయ శవాలను వెలికితీశారు. ఈ పట్టణంలో సగం కన్నా ఎక్కువ భవనాలు కూలిపోయాయి.

పశ్చిమ సిసిలీలోని ప్రధాన పట్టణాలగు పాలెర్మో, అగ్రిజెంటో, ట్రాపానాలు పూర్తి శిథిలాలయినవి. భూకంపం కారణంగా ప్రజలు భయభ్రాంతులై తమ ఇండ్ల నుంచి బయటికి వచ్చారు.

ఈ దీవి పశ్చిమ కోస్తాలోని సముద్రం కేంద్రంగా ఈ భూకంపం సంభవించి ఉండవచ్చని భావించబడుతున్నది.

సిసిలీ మధ్యంతరసముద్రంలోని పెద్దదీవి.

### లోకంతీరు

కాంగ్రెసు మహాసభల సంగతి ఏమోగాని మా ఇంట్లో ఆవకాయ జాడీలు మాత్రం ఖాళీ అయ్యాయి. పిన్నీ.

## తెలంగాణా విద్యార్థులపై కేసుల రద్దు సమస్య

### మంత్రివర్గం నిర్ణయం వాయిదా

("ఆంధ్రజ్యోతి" విలేకరి)

హైదరాబాద్, జనవరి 16 — ఇటీవల తెలంగాణా ప్రాంతంలో ట్యూషన్ ఫీజు హెచ్చింపు వ్యతిరేకోద్యమం కొనసాగినప్పుడు ఉపసంహరణ నిమిత్తం ఉపసంహరణ నిమిత్తమై తగు సమాధానం లభించని కారణంగా నేటి ఉదయం జరిగిన సమావేశంలో రాష్ట్ర మంత్రివర్గం ఎట్టి నిర్ణయాన్ని తీసికొనలేక పోయింది.

ఈ విషయాన్ని నేడిక్కడ మంత్రివర్గ సమావేశం అనంతరం ఎలిక్ర ప్రతినిధి ఒకరు విలేకరులకు తెలియజేశారు.

నేటి సమావేశంలో ఈ సమస్యపై మంత్రివర్గం నిర్ణయం చేయగలదని ఇంతకు పూర్వం విద్యార్థులకు ముఖ్యమంత్రి శ్రీ బ్రహ్మానందరెడ్డి హామీ ఇచ్చారు.

## శ్రీ నిజలింగప్పపై పీకింగ్ విమర్శ

న్యూఢిల్లీ, జనవరి 16 — కాంగ్రెసు మహాసభలో శ్రీ నిజలింగప్ప అధ్యక్షోపన్యాసం "అభివృద్ధి పరిధిలో ప్రసంగమని పీకింగ్ రేడియో విమర్శించింది.

శ్రీ నిజలింగప్ప చైనాపై విందారోపణలు చేశారని కూడా ఆ రేడియో పేర్కొన్నది.

చైనా అణ్వస్త్ర పరీక్షలను గురించి శ్రీ నిజలింగప్ప వ్యాఖ్యలలో యదార్థం లేదని, ఆ పరీక్షలు కేవలం అత్యధికశక్తి ఉద్భవించినట్టివి మాత్రమేనని పీకింగ్ రేడియో విమర్శించింది.

## మదురై విద్యార్థుల నిర్ణయం

మదురై, జనవరి 16 — హిందీ వ్యతిరేకోద్యమాన్ని పరిమితంచడానికి మదురై విద్యార్థులు కేంద్ర యిచ్చినట్టు నే డిక్కడ అహారమంత్రి శ్రీ కె. వి. పరిమళగౌడ తెలియజేశారు.

అంగీకారం స్వచ్ఛందమైన విద్యార్థులకు హాజరుకాగలవని విద్యార్థులకు మాకు విచ్చినట్టు శ్రీ పరిమళగౌడ ప్రకటించారు.

1968 జనవరి 17 బుధవారం
శ్రీ ప్లవంగనామ సంవత్సర
పుష్య బహుళ విదియ
విదియ: రా॥ 8.44 ఆశ్లేష: రా॥ 3.12
వర్జ్యం: మ॥ 3.42 నుంచి 5.18 వరకు

1968 జనవరి 18 గురువారం
శ్రీ ప్లవంగనామ సంవత్సర
పుష్య బహుళ తదియ
తదియ: రా॥ 3.55 మఘ: రా॥ 2.41
వర్జ్యం: మ॥ 2.49 నుంచి 4.24 వరకు

ఆంధ్రజ్యోతి
"తమసోమా జ్యోతిర్గమయ"

# భాషా సమస్య

ఉత్తర భారతంలోవలె దక్షిణ భారతంలో కూడా భాషాసమస్యపై ఆందోళన కొనసాగుతున్నది. స్కూళ్ళకు వెళ్ళకపోవడం, రైళ్ళను అటకాయించడం, సైన్‌బోర్డులకు తారు పూయడం—ఇటి చర్యలలో ఉభయ ప్రాంతాల విద్యార్థులు పోటీ పడుతున్నారు.

హిందీ ప్రాంతాలతో పాటు నాన్-హిందీ రాష్ట్రాలకు సమానంగా అనంత్ శిని కలిగించిన కారణాన, భాషాసమస్యపై ఇటీవల పార్లమెంటులో జరిగిన తీర్మానం పక్షపాత రహితమైనదని భారత ప్రభుత్వం భావిస్తే, అంతకంటె పొరపాటు వుండదు. హోం మంత్రి శ్రీ చవన్ పార్లమెంట్‌లో స్వయంగా అంగీకరించినట్టు, మొన్నటి తీర్మానం నాన్-హిందీ వారిపై కొంత అదనపు భారాన్ని మోపుతున్నది. దీన్ని తొలగించడానికి భారత ప్రభుత్వం తగు చర్య తీసుకోవాలి.

కేంద్ర ప్రభుత్వం ఉద్యోగాలలో చేరగోరే హిందీవారు ఇకమీదట కేవలం హిందీని అభ్యసిస్తే సరిపోతుంది. అది వారి మాతృభాష కాబట్టి, దానిలో ప్రావీణ్యాన్ని, పాండిత్యాన్ని గడించడం వారికి సులభం. కాగా, నాన్-హిందీ ప్రాంతాలవారు తమ మాతృభాషతోపాటు ఇంగ్లీషును నేర్చుకోవాలి. ఇంతేకాక, ఉద్యోగంలో చేరిన తర్వాత ఇంచుమించుగా ఒక సంవత్సరంలోపల హిందీలో ఒక పరీక్షలో నెగ్గాలి కూడా.

ఒకరికి కేవలం తమ మాతృభాషా పరిజ్ఞానం, మరొకరికి మూడు భాషలలో ప్రవేశం: ఇదే కేంద్ర ప్రభుత్వోద్యోగులకు ఇకమీదట అవసరం కావడం నాన్-హిందీ వారిపైన నిశ్చయంగానే అదనపు భారాన్ని మోపడం కాదా? ఈ విషయాన్ని గతవారంలో హైదరాబాద్‌లో జరిగిన కాంగ్రెసు మహాసభ సందర్భంలో దక్షిణాది కాంగ్రెసు శాసన సభ్యులు ప్రధాని ఇందిర దృష్టికి తెచ్చారు. అంతకు ముందు చెప్పినట్టు, "మరి ఈ విషయమై చేయగలిగింది లేదు" అని తిరిగి చెప్పక, ఈ విషయమై సముచిత చర్య గైకొనగలమని ఆమె వాగ్దాన మిచ్చినందున భారత ప్రభుత్వం ఈ విషయాన్ని పునరాలోచన చేయగలదని ఆశించవచ్చు.

భాషా సమస్య విషయమై మొన్న జరిగిన తీర్మానాన్ని సవరించడం ఇప్పుడు సాధ్యం కాకపోవచ్చు. అటి ప్రయత్నం హిందీ ప్రాంతాలలో మరింతగా అలజడికి, అగాధాలకు దారి తీయవచ్చు. కాగా, మొన్నటి తీర్మానాన్ని అమలు జరపడానికి ప్రకటించవలసిన నియమావళి ద్వారా నాన్-హిందీవారికి న్యాయం చేయవచ్చు. ఉదాహరణకు, ఉద్యోగంలో చేరిన తర్వాత ఏడాదిలోపల నాన్-హిందీవారు ఒక హిందీ పరీక్షలో నెగ్గవలెనన్న నియమంతోపాటు, హిందీవారు ఇంగ్లీషులో ఒక పరీక్షను నెగ్గవలెనన్న నియమాన్ని పెట్టవచ్చు: లేదా, వారు ఏదో ఒక భారతీయ భాషలో ప్రవేశాన్ని విధిగా సంపాదించవలెనన్న నియమాన్ని పెట్టవచ్చు. ఈ పని చేసినా, హిందీవారు తమ మాతృభాష కాక, మరొక భాషను నేర్చుకొనవలసి వుంటుంది. ఈపాటికైనా వారు సమ్మతించక పోవడం న్యాయం కాబోదు.

ఏమైనా తాత్సారం చేయక, ఏదో ఒక చర్యను వెంటనే తీసుకోవాలి. హిందీప్రాంతాల వారి అనుచిత ధోరణులు ఆ భాషపట్ల ఇదివరలో ద్వేషం లేని ఆంధ్ర, మైసూరు, కేరళ రాష్ట్రాలలో పయితం దానిపట్ల విద్వేషాన్ని రేకెత్తిస్తున్నాయి. ఇప్పటి భాషా విద్వేషాలు ఒక జాతిగా మన భవిష్యత్తుకే పెద్ద ప్రమాదం తీసుకురావచ్చు.

## సోవియెట్ రష్యా దృష్టిలో

# తాష్కెంట్ ప్రకటన సాధించిన ఫలితాలు

భారత-పాకిస్తాన్ ఉపఖండంలో శాంతి నెలకొల్పిన తాష్కెంట్ ప్రకటన జరిగి మొన్న జనవరి 10వ తేదీ నాటికి రెండు సంవత్సరాలు గడిచాయి. 1966 జనవరిలో సత్కారానికి పేరుపొందిన తాష్కెంట్ భూమిపై భారత ప్రధాని కీర్తిశేషులు లాల్‌బహదూర్ శాస్త్రి, పాకిస్తాన్ అధ్యక్షులు అయూబ్‌ఖాన్‌లమధ్య సమావేశంజరిగిన కారణంగా శాంతి సాధ్యమైనది. సోవియెట్ ప్రయత్నాలు, దాని అదినేత అలెక్సీ కోసిగిన్‌ల సహాయంతో జరిగిన తాష్కెంట్ సమావేశం ఒక ప్రకటనపై సంతకాలు చేయడానికి దారితీసింది. ఆ ప్రకటన భారత-పాకిస్తాన్‌ల మధ్య సాయుధ సంఘర్షణను అంతమొందించింది; గత కొంచెం వలసపాలన కారణంగా రెండు పొరుగు దేశాలకు సంక్రమించిన విభేదాలు శాంతియుత పరిష్కారానికి మార్గాన్ని చూపించింది.

అంగీకారానికి వచ్చిన ఇరు పక్షాలు తమ ప్రజల ప్రయోజనాలనే ప్రధానంగా దృష్టిలో వుంచుకొని, పైకి అతిక్లిష్టమైన పైరుధ్యాలుగా కనబడేసమస్యలకు శాంతియుత పరిష్కారాలను అన్వేషించాలన్న "తాష్కెంట్ సద్భావాన్ని" ఈ సమావేశం కలుగజేసింది.

ప్రపంచ పత్రికలు తాష్కెంట్ సమావేశాన్ని, దాని ప్రకటనను హర్షించాయి. భారత-పాకిస్తాన్ ఉపఖండంలో కాక, మొత్తం ఆసియాలోనే శాంతి భద్రతలను పటిష్టం చేయడానికి ఇది దోహదం చేస్తుందని, ప్రాదేశిక వివాద సమస్యలు, ఇతర సమస్యలు వున్న యితర దేశాలకు ఈ ఎత్తిం పక్కని ఆదర్శంగా వుంటుందని న్యాయంగానే పరిగణించారు. కాని, అదే సమయంలో భారత-పాకిస్తాన్ సంబంధాలలో మామూలు పరిస్థితి నెలకొనడానికి వ్యతిరేకశక్తులు మొదటినుంచి కూడా తాష్కెంట్ ప్రకటనను విమర్శించాయన్న విషయాన్ని మాత్రం మరువకూడదు. ముఖ్యంగా పాశ్చాత్య దేశాల ప్రచారకులు భారత-పాకిస్తాన్ సంబంధాల మధ్య వున్న ప్రాథమిక వివాదం పరిష్కారం కాకుండా వుండి పోయిందనీ అందుకే తాష్కెంట్ ప్రకటన ప్రాముఖ్యాన్ని కించపరచడానికి నానా యాతన పడ్డారు. అలా చేయడంలో వారు తాష్కెంట్‌లోని ముఖ్య సమస్య అన్నిటికంటె ప్రధానంగా శాంతి సమస్య అన్న విషయాన్ని లెక్కలోకి తీసుకోనలేదు. వివాదగ్రస్త సమస్యలు శాంతియుత పరిష్కారానికి అనుకూలంగా అని తీర్చాలం చేయుటమే. అందులోను ముఖ్యంగా తాష్కెంట్ సమావేశానికి కొద్దికాలముందే పాకిస్తాన్, భారతదేశాల సాయుధ

## శ్రీ ఎల్. మిరోనోవ్

ఘర్షణ ఒకరికి వ్యతిరేకంగా ఒకరు పైచేయి దర్శనకు దగివున్నదిన సమయంలో ఆతిథ్యం చేయడమే చాలా గొప్ప విజయం. అందువల్ల, అనేక దేశాలలోని ప్రతికలు ప్రాసినటు వాస్తవ దృష్టిలో చేసినదాను మాత్రమే రెండు దేశాల సైన్యాల మధ్య ఘర్షణకు దారితీసిన చాలా కాలపు వివాదం కొద్దికాలంలో పరిష్కరించబడగలదని ఊహించగలిగాం.

తాష్కెంట్ సంప్రతింపులలో పాల్గొన్నవారు రెండు దేశాలమధ్య సంపూర్ణంగా మామూలు సంబంధాల నావన సమీక్షం. కష్టమైన అయిన ప్రక్రియఅన్న దృష్టితో అయినప్పటికీ అది సాధ్యమైనన్న నిష్ఠితో ఒకరి నొకరు కలుసుకోవడానికి కొంతవరకు దగిరాలాన్న మనస్సర అంగీకరించినట్లయితే అది సాధ్యమేనన్న దృష్టితో వివేకాన్ని, దూరదృష్టిని ప్రదర్శించారు.

తాష్కెంట్ సమావేశం రెండవ వార్షికోత్సవం సందర్భంగా ఈ విధంగా అడగడం న్యాయంగానే వుంటుంది. భారత-పాకిస్తాన్ ప్రజల ప్రయోజనాలకు తాష్కెంట్ ప్రకటన అనుగుణంగా వున్నదా? అది కాలం అగ్ని పరీక్షకు నిలిచిందా? ఈ కడపట కాలాన్ని ఒక్కసారి పరిశీలించుకొంటే దానికి సమాధానం లభిస్తుంది.

తాష్కెంట్ ప్రకటన కారణంగా గత రెండు సంవత్సరాలు భారత, పాకిస్తాన్ ప్రజలకు శాంతి సంవత్సరాలుగా వున్నవి. ఇరుప్రజలపై పొలాలలో రక్తం చిందలేదు. అందువల్ల బదులుగా గోధుమ, వరి పండించబడ్డాయి. యంత్రాగారాలు, పాఠశాలలు, ఇతర సంస్థలు నిర్మించబడ్డాయి. ఇటివంటే స్వతంత్ర అభివృద్ధి పథంలోకి అడుగుపెట్టిన దేశాలకు అవి ఎంతో అవసరం.

తాష్కెంట్ ప్రకటనవల్ల చేకూరిన శాంతి కారణంగా భారతదేశం, పాకిస్తాన్‌లు సాయుధ సంపత్తి మూలంగా అవరోధం ఏర్పడిన, పూర్వపు వలసపాలన వల్ల సంక్రమించిన పిడికిలాటు తనాన్ని అధిగమించే కృషిని, ఆర్థిక రంగాన్ని అభివృద్ధి చేసుకొనే కృషిని జరిగి ప్రారంభించుకొనగలిగాయి.

తాష్కెంట్ ప్రకటనలో భారత, పాకిస్తాన్ నాయకులచేత వ్యక్తం చేయబడిన సమస్యల పరిష్కారానికి బలప్రయోగం పనికిరాదు అన్నదాన్ని పరిత్యజించే నిమిత్తం సైనిక వ్యయాన్ని తగ్గించి తద్వారా లభ్యమయ్యే మూలధనాలను ఆర్థిక అభివృద్ధికి, సాంస్కృతిక రంగాల అభివృద్ధికి వినియోగించుకొనడానికి ఇరుదేశాలు మార్గాన్ని తెరిచింది. ఆర్థిక సంబంధాలను, అన్నిరకాల కమ్యూనికేషన్ సమస్యలు, సాంస్కృతిక సంబంధాలను ప్రధానాలను. పరిధులలో సహకారాన్ని పునరుద్ధరించుకుని, ఇంకా పెరిగిందనేకొనడం పాకిస్తాన్ భారత ప్రజల ప్రయోజనాల దృష్ట్యా అవసరమని గత ఇరవై సంవత్సరాల భారత-పాకిస్తాన్ సంబంధాలు తెలియజేస్తున్నాయి. అలాటి సంబంధాల స్థానాన్ని తాష్కెంట్ ప్రకటన విస్తృతమైన అవకాశాలను కల్పిస్తుంది.

## ఇండియా రక్షణ ఏర్పాట్లు

### పీకింగ్ ఆక్రోశం

న్యూఢిల్లీ, జనవరి 16— ఇండియా రక్షణ సన్నాహాలపట్ల, దుర్గాక్రమణ నుంచి పరిహారాలను కాపాడుకొనడానికి అది చేస్తున్న కృషిపట్ల చైనా తన ఆక్రోశాన్ని వెలిబుచ్చుతున్నది.

ఇండియా సైనికంగా సమాయత్తమవుతున్నదని. దాపికి అమెరికా, సోవియెట్ యూనియన్‌లు సహాయం చేస్తున్నవని అరోపిస్తూ పీకింగ్ రేడియో ఇటీవల రెండుసార్లు ప్రసారాలు చేసింది.

పాకిస్తాన్ ప్రచారం చేస్తున్న ధోరణిలోనే పీకింగ్ కూడా ఇండియాపై దుష్ప్రచారం కొనసాగిస్తున్నది. ఇండియా తన సైనిక వ్యయాన్ని విపరీతంగా పెంచుతున్నదని పీకింగ్ ఆరోపించింది.

ఇది చైనా శత్రువులు—అమెరికా సామ్రాజ్యవాదం, సోవియెట్ రివిజనిజం, ప్రోత్సాహంసహాయంతో కొనసాగిస్తున్నట్టు పీకింగ్ రేడియో ఆరోపించింది.

అమెరికా, సోవియెట్ యూనియన్‌లు రెండూ చైనాకు వ్యతిరేకంగా ఇండియాకు ఆయుధాలు సమకూర్చాలని యత్నిస్తున్నట్టు పీకింగ్ ఆరోపించింది.

## పాకిస్తాన్‌తో ఆర్థిక సహకారం

### యుగోస్లావియా అధ్యక్షుని ఆశాభావం

ఢాకా, జనవరి 16— పాకిస్తాన్, యుగోస్లావియాల మధ్య ఆర్థిక సహకారం కొనసాగగలదని తాము ఆశిస్తున్నట్టు యుగోస్లావ్ అధ్యక్షులు మార్షల్ టిటో ఇక్కడ పేర్కొన్నాడు.

పూర్వపు పాకిస్తాన్ గవర్నర్ ఆబర్ మొహమ్మదాన్ ఇచ్చిన విందులో టిటో ఆశాభావాన్ని వ్యక్తం చేశాడు. పూర్వపు పాకిస్తాన్‌లో టిటో ఐదురోజులు పర్యటించాడు. ఇక్కడ నుంచి ఆయన కంబోడియా వెళ్ళాడు.

## జగయ్యపేటలో వర్షం

జగ్గయ్యపేట, జనవరి 16— మొన్న ఇక్కడి పట్టణం కురిసినది. ఈ వర్షం వల్ల పొగాకు, మిర్చి తదితర పంటలకు నష్టం వాటిల్లుతుందని రైతులు భావిస్తున్నారు. కీలక గడ్డలు ఆడికంగా వీస్తున్నాయి. పరిణామవల గొర్రెలు కూడా మృతిచెందినట్లు అనుకోబడుతున్నాయి.

# వార్తలలోనివ్యక్తి

## మద్రాసు ముఖ్యమంత్రి

# శ్రీ సి. ఎన్. అన్నాదురై

ఇండియాపై విద్వేష ప్రచారాన్ని విరమించి పాకిస్తాన్‌కు ప్రకటనలేదు. అలాగే భాషా సమస్య సమసిపోతే డి. ఎం. కె. కు మనుగడలేదు. ద్రవిడ మున్నేటకు జగం పుట్టింది భాషాసమస్యపైనే అది పరిగింది భాషా వివాదంపైనే. ఎవరికైనా కోపం వస్తే చెప్పుకోమాగాని, ప్రపంచంలో వివాదాలన్నింటిలో జర్మనీకాని గొప్పదన్న భావాన్ని జర్మనీలో హిట్లరీ ఎలా ప్రచారం చేశాడో అలాగే అన్ని భాషలలోకి తమిళం గొప్పదని. అతి ప్రాచీన చరిత్ర గలదన్న అహంభావాన్ని తమిళులలో డి. ఎం. కె. పెంపొందించింది.

భాషాభిమానం అవసరమే. కాని, అది దురభిమానంగా పరిణమించరాదు. కాని, డి. ఎం. కె. నేడు తమిళనాడులో సాధించింది ఇదే. అందువల్లనే తమిళాన్ని అమలు పరచడాన భావగా చేయాలని శ్రీ అన్నాదురై మొన్న అన్నాడు. ఎంత సాహసం! మరి, తెలుగును "ఇటాలియన్ ఆఫ్ ది ఈస్ట్" అని పాశ్చాత్య పండితులే పొగడుతుంటారు. అది ఇండియాకు అధికార భాష కాదగినట్టిదని ప్రొఫెసర్ జె. బి. ఎస్. హాల్డేన్ వంటి భారతీయేతర ప్రముఖులే అన్నారు. అయినా, తెలుగును అధికార భాష చేయాలనీ మనం అనగలగామా?

మరి, శ్రీ కాంచీపురం అన్నాదురైకి ఆ సాహసం వుంది. అందువల్లనే మొన్న తమిళ పదన్ను సందర్భంలో ప్రచురించిన తపాలా బిళ్ళపై మహానాను శ్రేష్ఠ ప్రభుత్వానికి సూచించింది తాను అయినా, దాపిలో తమిళ పదం లేదన్న సాకుతో ఆ సూచనను అవివేకంగా అయిన రద్దు చేయించాడు.

శ్రీ అన్నాదురై అల్లిపండ్రుడు వేర్వేరు కులాలకు చెందినవాడు. కాంచీపురంలోను, మద్రాసు యూనివర్శిటీలోను ఆయన విద్యాభ్యాసంచేశాడు. ఎప్పుడైతే కాలేజీలో అయిన అధ్యాయ రంగ కన్నుడు, అప్పుడు అధ్యాయరంగా ఆ కాలేజీలో అర్థిక శాస్త్రాధ్యాపకులు, ఎం. ఎ. డిగ్రీ తీసుకున్న తరువాత శ్రీ అన్నాదురై మద్రాసులోనే ఒక పెద్ద దరీ స్కూలులో ఉపాధ్యాయుడుగా చేశాడు. కాని, అక్కడ వున్నది కొన్ని రోజులు మాత్రమే. అప్పటినుంచి ఆయన తిరిగి ఉద్యోగం చేయలేదు. రాజకీయాలు, సాంఘిక సంస్కరణలే ఆయన అన్న పనియాలు.

యువకుడుగా వుండగానే ఆయనకు

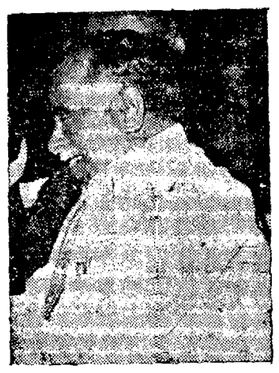

జస్టిస్ పార్టీ నాయకులతో పరిచయం ఏర్పడగా, వారికొకరికి ఆ పార్టీ ప్రచారంలో పాల్గొన్నాడు. కాని సేలంలో జరిగిన ఆ పార్టీ మహాసభలో నాయకులు ద్రవిడనాడు తీర్మానం చేయడానికి నిరాకరించగా, ఇ. వి. రామస్వామినాయకర్‌తో కలిసి ఆ మహాసభనుంచి అన్నాదురై వాకౌట్ చేశాడు.

కొంతకాలం ద్రవిడ కజగంలో శ్రీ నాయకర్‌తో కలిసి వున్న తర్వాత ఆయన ప్రత్యేక పాకిస్తాన్ సమస్యపై తన గురువుతో విభేదించి, ఆ పార్టీ నుంచి కూడా బయటికి వచ్చి, 1949 లో ద్రవిడ మున్నేట్ర కజగం స్థాపించాడు. శ్రీ అన్నాదురైకి మొదటి నుంచి ప్రజాసామ్యానంటే ఎక్కువ సంబంధం వుండేది. ఆయన గొప్ప వక్త. మంచి రచయిత. పెక్కు తమిళ నవలా చిత్రాలకు ఆయన కథ, సంభాషణలు వ్రాశాడు. ఆ సందర్భంలోనే ఆయన సకల ప్రముఖులనే తమిళ నాడు. సినిమా నటులతో పరిచయం ఏర్పడింది. వారిని తన పార్టీలో ఆకర్షించాడు. వీరి సహాయంతో ఆయన పార్టీని ఎదిగేటట్టు చేశాడు.

తమిళనాడు ఇండియానుంచి వేరు కావాలన్న కోర్కెకు ఆయన స్వస్తి చెప్పినప్పటికీ తమిళ భాషకు, తమిళనాడుకు భారత దేశంలో ప్రముఖ స్థానం లభించాలన్న ఉద్యమానికి ఆయన ఇప్పటికీ నాయకుడు.

హిందీ అంటే "అన్నాకు" మొదటి నుంచి ద్వేషమే. 1937 లోనే ఆయన హిందీ వ్యతిరేక సత్యాగ్రహం చేసినందుకు అరెస్టు అయ్యాడు.

శ్రీ అన్నాదురై వయస్సు 58 సంవత్సరాలు.

—టి.

## వార్సాలో సోవియెట్ అగ్రనాయకుల రహస్య చర్చలు

మాస్కో, జనవరి 16— సోవియెట్ యూనియన్ అగ్రనాయకులు ముగ్గురు గత వారాంతంలో వార్సా వెళ్ళి, పోలిష్ నాయకులతో రహస్య చర్చలు జరిపినట్టు అధికారిక్యాన్ని విన్న ఇక్కడ ప్రకటించారు.

ఈ అనధికార వర్తమాన లక్ష్యాలను ఆ ప్రకటనలో వివరించారు.

సోవియెట్ కమ్యూనిస్టు పార్టీ ప్రధాన కార్యదర్శి లియోనిడ్ బ్రెజ్నేవ్ నాయకత్వాన వార్సా వెళ్ళిన ఈ ప్రతినిధివర్గం పోలిష్ వార్సా ప్రధాన కార్యదర్శి గోములా నాయకత్వం వహించిన పోలిష్ ప్రతినిధివర్గంతో ప్రపంచ కమ్యూనిస్టు ఉద్యమంతో సహా పెక్కు అంతర్జాతీయ సమస్యలపై పరస్పరం అభిప్రాయాలను తెలియచేసుకున్నారు.

## వియత్నాంకు అమెరికా ఏనుగులు

### పారాచూట్‌ద్వారా నాల్గింటిని దింపే ప్రయత్నం

సాగాంగ్, (దక్షిణ వియత్నాం), జనవరి 16— అరణ్యప్రాంతంలో గట్టిగల దక్షిణ వియత్నాం గ్రామంలో విమానాల ద్వారా మూడు టన్నుల బరువుగల నాలుగు ఏనుగులను అమెరికా విమానదళం వారు దింపబోతున్నారు.

ఏనుగులను పారాచూట్ ద్వారా భూమిపై దింపడం ఇదే ప్రథమమని అమెరికా సైనిక అధికారులు తెలిపారు. వీటికి బ్రిటిషు తయారీ ఎమ్.-99 బాంబర్లు ఇచ్చిన మందులేలేని రబ్బరు బరువుపై దింపుతారు.

ఈ ఏనుగులలో రెండింటిని భామ్‌దక్ గ్రామంలో వ్యవసాయానికి భూములను బాగుచేయడానికి వాడతారు. మిగతా రెండింటిని ఇక్కడికు 148 మైళ్ళ దూరంలో కల కలపన కోత మిల్లుకు దూలాలను చేరవేయడానికి వాడతారు. ఈ ఏనుగులు ఒక్కొక్కటి తొమ్మిది అడుగుల ఎత్తు వున్నాయి.

# దేశంలో పన్నుల వ్యవస్థ పరిశీలనకు కమిషన్

## ఏర్పాటు చేయాలని ఢిల్లీలో జరిగిన చార్టర్డ్ ఎక్కౌంటెంట్ల సదస్సు సూచన

న్యూఢిల్లీ, జనవరి 16— పన్నులు విధింపుకు సంబంధించిన మౌలిక విధానాలు, దేశంలో వివిధ పన్నుల శాసనాలను గురించి సమగ్రంగా వివరాణజరపడానికి ఒక సంఘాన్ని ప్రభుత్వం ఏర్పాటు చేయాలని నిన్న సదస్సు సూచించింది.

పన్నుల విధానంపై ఏర్పాటైన ఈ సదస్సును ఇన్‌స్టిట్యూట్ ఆఫ్ ఛార్టర్డ్ ఎక్కౌంటెంట్స్ సంస్థ నిర్వహించింది.

నిన్నటితో ఇక్కడ ముగిసిన ఈ సదస్సుకు దేశంలోని అన్ని ప్రాంతాల నుంచి సుమారు 120 మంది ఛార్టర్డ్ ఎక్కౌంటెంట్లు హాజరయ్యారు.

వ్యవసాయ ఆదాయంపై కూడ పన్ను విధించాలని ఈ సదస్సు సిఫారసు చేసింది.

దేశంలోని పన్నుల వ్యవస్థను సులభతరంగాను, సహేతుకంగాను చేసే నిమిత్తం పన్నుల కమిటి ద్వారా చార్టర్డ్ ఎక్కౌంటెంట్స్ ఇన్‌స్టిట్యూట్ దేశంలోని పన్నుల విధానాన్ని పరిశీలించాలని సదస్సులో తీర్మానించారు.

ప్రత్యక్ష పన్నులకు మినహాయింపు పరిమితిని రు. 7,500 లకు పెంచాలని, కార్పొరేట్ పన్నుల స్థాయిలో కొంత తగ్గించాలని ఈ సదస్సు సిఫారసు చేసింది.

పన్నుల వసూళ్ళకు సంబంధించి దీర్ఘకాలిక విధానాన్ని రూపొందించడం అవసరమని, పన్ను శాసనాలను గురించి క్షుణ్ణంగా వివరాణ జరపడం ద్వారా అట్టి విధానాన్ని రూపొందించవచ్చునని సదస్సు అభిప్రాయపడింది.

ప్రత్యక్ష పన్నుల ద్వారా వసూలు సమీకరణకు సంబంధించి దేశ జనాభాలో చాలా కొద్దిమంది మాత్రమే ప్రస్తుతం పన్నులను చెల్లిస్తున్నారని. గత దశాబ్దంలో పన్నుల వసూళ్ళు గణనీయంగా హెచ్చినవని, పన్నులన్నీ కూడా ఎక్కువగా వున్నాయన్న అంశాలను సదస్సు ఎత్తిచూపింది. జాతీయ ఆదాయం పెరగాలంటే వ్యవసాయ ఆదాయంలో కొంత ప్రత్యక్ష పన్నులద్వారాగాని లేదా సెస్సుల ద్వారాగాని లభ్యంకావాలని సదస్సు సూచించింది.

## నేపాల్‌కు ఇండియా సహాయం

జమ్మూ, జనవరి 16— ఇండియా గృహనిర్మాణ, సమాచారశాఖ మంత్రి జగన్నాథరావు నిన్న నేపాలను సందర్శించారు.

ఇక్కడికి సుమారు 120 మైళ్ళలో భారత ప్రభుత్వ సహాయంతో కొనసాగుతున్న నేపాలీ రోడ్డు నిర్మాణ కృషిపట్ల ఆయన సంతృప్తి వ్యక్తపరిచారు. వచ్చే డిసెంబరు నాటికి రోడ్డు పూర్తికాగలదన్న అభిప్రాయాన్ని ఆయన వెలిబుచ్చారు. శ్రీరావు నేపాల్-హైదరాబాదు సైనికులను కూడా సందర్శించారు.

# వియత్నాంలో పోరాడడానికి అమెరికన్ యువజనుల వ్యతిరేకత

న్యూయార్క్, జనవరి 6— అమెరికా యువకులు సైన్యంలో చేరకుండా వుండడానికై అవసర సహాయసహకారాలను ఇవ్వడానికి దాదాపు 500 మంది ప్రతిజ్ఞ చేశారని పంపకాలు చేశారు. ఈ బృందంలోనుండి సంతకాలుచేసిన ప్రకటన అమెరికా న్యాయస్థానాలకు పంపబడుతుంది.

హార్వర్డ్ కళాశాల సీనియర్ విద్యార్థులనుంచి శేంబ్రిడ్జి మసాచుసెట్స్‌లో తీసుకున్న బోర్డులో 60 శాతం మందికి పరీక్షలో చేరడానికి తిరస్కరణను కనబరిచారు. కళాశాల పత్రిక "హార్వర్డు క్రిమ్సన్"లో ఈసమాచారాన్ని ప్రకటించారు.

బోర్డులో పాల్గొన్న 523మంది విద్యార్థులలో 478 లేక 94శాతం, వియత్నాంలో అమెరికా విధానాన్ని విరసించారు. అమెరికా సైన్యంలో కి తీసుకుంటే వియత్నాంలో పోరాడడానికి తాము వ్యతిరేకించాలనుకున్నట్టు పోలీసు వాళ్ళన్న ఎంతమంది విద్యార్థులలో ఒకరు విస్పష్టంగా తెలిపారు.

## ఆగ్నేయ ఆసియా రక్షణ

### ఫిలిప్పీన్స్ సిద్ధంగా ఉన్నదని ప్రెసిడెంట్ మార్కోస్ ప్రకటన

బాంకాక్, జనవరి 16— ఆగ్నేయ ఆసియాకు కమ్యూనిస్టుల నుంచి ప్రమాదం కలదని, తమ దేశం ఈ ప్రాంతాన్ని రక్షించగలదని ఫిలిప్పీన్స్ అధ్యక్షులు ఫెర్డినాండ్ మార్కోస్ ఇక్కడ పేర్కొన్నారు.

థాయిలాండ్‌లో ఫిలిప్పీన్స్ అధ్యక్షులు అయిదు రోజుల పాటు ఎక్కడికక్కడ వచ్చారు. ఆగ్నేయ ఆసియా రక్షణలో తమ దేశం థాయిలాండ్‌తో కలసి పనిచేయగలదని అయన అన్నారు.

ఆసియాలో కొన్ని దేశాలకు సమాదం కల్పించడానికి ప్రయత్నాలు జరుగుతున్నాయని, ఈ ప్రయత్నాలపట్ల తమదేశం ఆందోళన చెందుతున్నదని ప్రెసిడెంట్ మార్కోస్ అన్నారు. మార్కోస్‌కు విన్న ఇక్కడ థాయిలాండ్ రాజు భూమిబల్ అదుల్యాదేజ్ స్వాగతం చెప్పారు. థాయిలాండ్‌కు కూడా ఉత్తరాన కమ్యూనిస్టులు దక్షిణ భాగంలో గెరిల్లాలు పని చేస్తున్నారని మార్కోస్ ప్రకటించారు. మార్కోస్‌కు విమానాశ్రయం నుంచి రాజప్రసాదంవరకు 15 మైళ్ళ పొడవునా వేలాది పౌరులు రోడ్డు స్వాగతం చెప్పారు.

## ముస్లిం రాజ్యాల కామన్‌వెల్త్

### ఇరాన్ రాజుతో సంప్రతిస్తానని మలేసియా ప్రధాని ప్రకటన

కౌలాలంపూర్, జనవరి 16— ఇరాన్ రాజు మహ్మద్ రజా పహ్లవీతో ముస్లిం దేశాల కామన్‌వెల్త్‌ను ఏర్పరచే విషయమై తాను చర్చించనున్నట్టు మలేసియా ప్రధాని టుంకు అబ్దుల్ రహమాన్ ఇక్కడ తెలిపారు.

ఇరాన్ రాజు మహ్మద్ రజా పహ్లవీ రేపటినుంచి ఇవ్వరి 22 వరకు మలేసియాలో పర్యటించనున్నారు.

ఇరాన్ మలేసియా పేరా ఒప్పందంపై సంతకాలు జరిగిన సందర్భంగా విలేకరులు వేసిన ప్రశ్నకు సమాధానమిస్తూ అయన పై విధంగా తెలిపారు. ముస్లిం రాజ్యాల కామన్‌వెల్త్ బ్రిటిష్ కామన్‌వెల్త్ వలె ఉండేదనీ అయన అన్నారు. ఈ కామన్‌వెల్త్ ముస్లిం దేశాలలో వివిధ సమస్యలను చర్చించడానికి అవకాశమిస్తుందని టుంకు అబ్దుల్ రహమాన్ అన్నారు.

ముస్లిం రాజ్యాల కామన్‌వెల్త్ రాజకీయ సమస్యలను గురించి కూడా చర్చించుటకు అన్న ప్రశ్నకు అది ఏ అంశాలనైనా చర్చించవచ్చని అయన అన్నారు.

## తుఫాను గాడ్పులవల్ల గ్లాస్గో పట్టణానికి తీవ్రనష్టం

గ్లాస్గో, జనవరి 16— గ్లాస్గోకు, మధ్యస్థాలకు తీవ్రమైన తుఫాను గాడ్పులవల్ల 18 మంది తనిపోయారు. నష్టపోయిన కూడ తెలియవలసిన్నది. వందలకొలది గాయపడినారు.

గంటకు 103 మైళ్ళ వేగంతో వీచిన తుఫాను గాడ్పుల వల్ల ఒక్క గ్లాస్గోలోనే దాదాపు నాలుగువేలమంది విద్యుచ్ఛక్తి లేకుండా పోయారు.

చిన్నఇళ్ళు చాలా కూలిపోయాయి. విద్యుత్ శక్తి కేబుల్‌లు పడిపోయినవి వీధులలో ఎగిరే చెత్త చెదారంతగిలి చాలామంది బాటసారులు గాయపడినారు. మోటారు వాహనాలు, రైళ్ళు రాకపోకలు అస్తవ్యస్తమైనాయి.

గ్లాస్గో విమానాశ్రయం మూసివేయబడింది. నార్త్ విమానాలు ఈ తుఫాను గాడ్పులవల్ల దెబ్బతిన్నాయి.

## ట్రాక్టర్లు, మరనాగిళ్ళ తయారీకి లైసెన్సింగ్ పద్ధతి రద్దు

న్యూఢిల్లీ, జనవరి 16— వ్యవసాయానికి పనిచేయగలిగే ట్రాక్టర్లు, మరనాగిళ్ళను లైసెన్సు లేకుండా తయారు చేయడానికి అనుమతించవలని కేంద్ర ప్రభుత్వం నిన్న ఉన్నత స్థాయిలో నిర్ణయించింది.

పారిశ్రామికాభివృద్ధి పద్ధతులకింద లైసెన్సు పొందవలసరం లేకనే ట్రాక్టర్లు, మరనాగిళ్ళ తయారీ ఫ్యాక్టరీలను ఇప్పుడు స్థాపించుకోవచ్చు.

ప్రస్తుతమున్న ఫ్యాక్టరీలు తమ్మాట్టరీల పరిమాణాన్ని పెంచే లైసెన్సు అవసరం లేకుండానే విస్తరించుకొనవచ్చు. లేదా అవసరమైతే మార్చడం చేసుకోవచ్చు.

ప్రస్తుత అవసరాలకు తగినంతగా ఉత్పత్తి పరిమాణం లేనందున మంత్రివర్గం ఈ నిర్ణయాలను గైకొన్నది.

## గుండెపోటు తుల్య నడక

కేప్‌టౌన్, జనవరి 16— డాక్టర్ పీటర్ బెయిలర్ గుండె మార్పు శస్త్రచికిత్స పొందిన తర్వాత నిన్న తొలిసారిగా కొన్ని అడుగులు నడిచినట్టు ప్రొఫెసర్ బర్నార్డ్ ప్రకటించాడు. అయన తర్వాత మరో నెల రోజులపాటు చేయి తగిలుకున్నాడని, తన మంచం దగ్గర నుంచి ఇతర్ వంకకు కొన్ని అడుగులు వేయగలుగుతున్నాడని ప్రొఫెసర్ బర్నార్డ్ చెప్పాడు.

గుండె మార్పు చికిత్సపొంది, లివర్ వ్యాధితో బాధపడుతున్న వైద్య కాన్సెంక్ కొలకొన్ని మ్యాచ్ ఇ వరి 15 వ తేదీన తర్వాత ప్రకటించబడ్డ తరువాత అర్థ క్రాంతి పొర్నియా వార్త.

## పెత్తందారు

"ధర్మసంయహం"

# తీవ్ర రూపం ధరించిన యు. పి. సంక్షోభం

## కొత్త పార్టీ నాయకుని ఎన్నికకు 17వ తేదిన విధాయక్‌దళ్ సమావేశం

లక్నో, జనవరి 14 — ఉత్తర ప్రదేశ్ సంయుక్త విధాయక్‌దళ్ సర్వసభ్య సమావేశం వచ్చే 17 వ తేదీ ఏర్పాటు చేసినట్టు కార్యదర్శి శ్రీ ఉగ్రసేన్ నేడు తెలిపారు. ముఖ్యమంత్రి శ్రీ చరణ్ సింగ్ సంయుక్త విధాయక్‌దళ్ నాయకత్వం నుంచి తొలగిన పక్షంలో కొత్త నాయకుని ఎన్నికకు ఈ సమావేశం ఏర్పాటు చేసినట్టు తెలుస్తున్నది.

## యు. పి. లో కాంగ్రెసు ప్రభుత్వం

### త్వరలో ఏర్పాటుకు అవకాశాలు

న్యూఢిల్లీ, జనవరి 14— చరణ్‌సింగ్ మంత్రివర్గం ఓడిపోయిన పక్షంలో ఉత్తర ప్రదేశ్ మధ్యంతర ఎన్నికలకు కేంద్రం అమోదించే అవకాశాలేవి. మధ్యంతర ఎన్నికలు జరపాలని నిర్ణయించే ముందు ప్రత్యామ్నాయ ప్రభుత్వం ఏర్పాటుకు గల అవకాశాలకు కేంద్రం ఆమోదముతండ గలదని తెలుస్తున్నది.

మధ్య ప్రదేశ్ విషయంలో కాంగ్రెసు ముఖ్యమంత్రి మధ్యంతర ఎన్నికలను మూసిచేయగా కేంద్రం తిరస్కరించింది.

ఇదే వైఖరిని ఉత్తర ప్రదేశ్ విషయంలో కూడా కేంద్రం అనుసరించవచ్చు.

ఉత్తరప్రదేశ్ ముఖ్యమంత్రి శ్రీ చరణ్ సింగ్ పిన్న ప్రధానిలో సంప్రతించినట్లు జరిపారు. ఆయన రేపు కేంద్రంలో ఇతర సీనియర్ నాయకులను కూడా కలుసుకొనగలరు.

ఉత్తరప్రదేశ్ కాంగ్రెసు నాయకులు శ్రీ వి. బి. గుప్త, త్వరలో ఢిల్లీ రావచ్చునని, రాష్ట్రంలో రాజకీయ పరిస్థితిని గురించి ప్రధానితోను, ఇతర నాయకులతోను సంప్రతింప వచ్చునని తెలుస్తున్నది.

ఉత్తరప్రదేశ్‌లో తిరిగి కాంగ్రెసు అధికారంలోకి రావచ్చునని పరిశీలకులు అంటున్నారు.

17 మంది ఇండిపెండెంట్ సభ్యులు కాంగ్రెసును సమర్థింప గలమని హామీ యివ్వడంతో యు.పి. అసెంబ్లీలో కాంగ్రెసుకు మెజారిటీ వచ్చింది. అయితే ఇండిపెండెంట్ సభ్యులు మంత్రి పదవులను కోరడం దృష్ట్యా శ్రీ వి. బి. గుప్త ఈ పదవులలో తుది నిర్ణయం గైకొన లేదు.

ముఖ్యమంత్రి శ్రీ చరణ్ సింగ్ ప్రస్తుతం ఢిల్లీలో వున్నారు. అందువేత సంయుక్త విధాయక్‌దళ్ సర్వసభ్య సమావేశం ఏర్పాటు చేయాలనే నిర్ణయం ఉపసంహరించుకుని శ్రీ రామ్ పకాశ్‌తో సంప్రతించి చేయడం జరిగింది.

సంయుక్త విధాయక్‌దళ్ నూతన నాయకుని కాము సమర్థింప గలమని, అయితే సంయుక్త విధాయక్‌దళ్ కార్యక్రమం అమలు జరిగితీరవలసి హామీ యివ్వాలని సంయుక్త పోలిసిస్టు పార్టీ కార్యవర్గం తెలిపింది.

## మధ్యప్రదేశ్ అసెంబ్లీ ఉప ఎన్నికలో జనసంఘం విజయం

భోపాల్, జనవరి 14— మధ్యప్రదేశ్ అసెంబ్లీకి బైపడిహీ గిరిజన నియోజక వర్గం నుంచి జరిగిన ఉపఎన్నికలో జనసంఘం తన స్థానాన్ని తిరిగి దక్కించుకుంది.

జేతూర్ జిల్లాకు చెందిన ఈ నియోజక వర్గం నుంచి ముగ్గురు అభ్యర్థులు పోటీ చేశారు. జనసంఘం అభ్యర్థి శ్రీ కళ్యాణ్ సింగ్ బాలాజీకి 14240 ఓట్లు వచ్చాయి. సమీపంలో వున్న కాంగ్రెసు అభ్యర్థికి 8527 ఓట్లు వచ్చాయి. మరొక ఇండిపెండెంటు అభ్యర్థి శ్రీ కంటూపాయల్ ఆజ్వలీ సింగ్‌కు డిపాజిట్టు పోయింది.

జనసంఘం తరపున పోటీచేసిన శ్రీ దద్దూ సింగ్ బాలాజీ మరణంవల్ల ఈ ఉపఎన్నిక ఏర్పడింది.

## కాంగ్రెసు శోషిత్‌దళ్

### బలం పెరుగుదల

శ్రీ బి. పి. మండల్ ప్రకటన

పాట్నా, జనవరి 14 — బీహార్ ఐక్య సంఘటనసమంచి పెద్దిత్తున కాంగ్రెసు కాంగ్రెసు, శోషిత్‌దళ్ వైపుకు వస్తున్నారని శ్రీ బి. పి. మండల్ నేడు తెలిపారు.

కాంగ్రెసు శోషిత్‌దళ్ బలం ఇప్పుడు 170 కి పెరిగిందని ఆయన పత్రికలవారితో మాట్లాడుతూ అన్నారు. మరొక ముగ్గురు నలుగురు కూడా ఐక్య సంఘటనసమంచి వైదొలగి తమ పక్షాన్ని పటిష్టపరచవచ్చునని కూడా ఆయన అన్నారు.

శ్రీ మహామాయ ప్రసాద్‌సిన్హా ముఖ్యమంత్రి పదవికి రాజీనామా యివ్వడం సముచితమైన పద్ధతిని కూడా శ్రీ మండల్ అన్నారు.

తాను విన్న గవర్నరును కలుసుకున్నానని, ప్రత్యామ్నాయ ప్రభుత్వంలో తాను ముఖ్యమంత్రి పదవిని స్వీకరించడంగురించి గవర్నరు ఎట్టి అభిప్రాయాన్ని వెల్లడించ లేదని కూడా శ్రీ మండల్ తెలిపారు.

## కేరళ ప్రభుత్వాన్ని పడగొట్టడానికి ఒకమంత్రి కుట్ర

### "వాషింగన్ పోస్టు"లో పడిన వార్తపై దర్యాప్తుకు కేరళ కాంగ్రెసు కార్యదర్శి డిమాండ్

త్రివేండ్రం జనవరి 14 — కేరళలో మార్క్సిస్టు పార్టీ నాయకత్వాన నడిచేస్తున్న ప్రభుత్వాన్ని పడగొట్టడానికి ఒకానొక మార్క్సిస్టు మంత్రి అమెరికా సహాయం కోరినట్టు "వాషింగన్‌పోస్టు"లో పడిన వార్తను గురించి దర్యాప్తుకు పాలనా మార్క్సిస్టు నాయకుడు శ్రీ ఎ. కె. గోపాలన్ చేసిన సూచనను కేరళ ప్రదేశ్ కాంగ్రెసు కమిటీ ప్రధాన కార్యదర్శి శ్రీ కె. కె. విశ్వనాథన్ బలపరచారు.

ఈ పనిగనుక చేయని పక్షంలో నాన్ మార్క్సిస్టు మంత్రులందరిపైనా అనుమానానికి అస్కారం వుంటుందని శ్రీ విశ్వనాథన్ అన్నారు. అదిగాక, ముఖ్యమంత్రి తన మంత్రివర్గంలో ఒక సభ్యునికి రక్షణ ఇస్తున్నారనే అభిప్రాయంకూడా కలుగుతుందని ఆయన అన్నారు.

ముఖ్యమంత్రి కనుక ఈ దర్యాప్తు జరపడానికి సిద్ధంగా లేకపోతే అనీతిని తొలగించడానికి ఆయన పేరున్న బిల్లుకు అర్థం వుండదని ఆయన అన్నారు.

## కుటుంబనియంత్రణ కార్యక్రమం

### అమలుకు గట్టికృషి

ఢిల్లీ సదస్సు సూచన

న్యూఢిల్లీ, జనవరి 14— కుటుంబ నియంత్రణకు సంబంధించి గత మూడు రోజులుగా ఇక్కడి జరుగుతున్న సమావేశం నేటితో సమాప్తమయింది.

1968-69 లో ప్రతి వెయ్యి మంది స్త్రీలలో పదిగురు లూప్‌లు ధరించేటట్టు చేయాలని, ప్రతి వెయ్యిమంది పురుషులలో అరుగురికి స్టెరిలైజేషన్ జరిగేటట్టు చూడాలని ఈ సమావేశం సూచనను చేసింది.

పాంప్రదాయకమైన గర్భనిరోధక మాత్రలు ప్రతి వెయ్యి మందిలో అయిదు రైనా వినియోగం వాడేట్టు చూడాలని కూడా ఈ సమావేశం సూచించింది.

రాష్ట్ర ప్రభుత్వాలకు చెందిన హెల్త్ సెక్రెటరీలు, కుటుంబ నియంత్రణ అధికారులు, ప్రజలతో సన్నిహిత సంబంధంగల అధికారులు ఈ సెమినార్‌లో పాల్గొన్నారు.

## రాజమండ్రిలో బాల్‌బాడ్మింటన్ పోటీలు

### గాలరీ కూలి పెక్కుమందికి గాయాలు

("ఆంధ్రజ్యోతి" విలేకరి)

రాజమండ్రి జనవరి 14 — నేడిక్కడ జరుగుతున్న జాతీయ బాడ్మింటన్ పోటీల సందర్భంలో రెండు వ్యాయాలు వాసాలతో నిర్మించిన గ్యాలరీ కూలిపోయింది.

ఈ సందర్భంలో 120 మంది స్వల్పంగా గాయపడ్డారు. వీరిని ఆసుపత్రిలో చేయవలసి వచ్చింది.

## ప్రధాని ఢిల్లీ పయనం

టుబనేశ్వర్, జనవరి 16 — ఒరిస్సాలో తుపానుకు గురియైన ప్రాంతాలలో ఆదుగ్గిటలపేట పర్యటించి ప్రధాని శ్రీమతి ఇందిరా గాంధీ ఎటి మధ్యాహ్నం సమావేశంలో ఢిల్లీ వెళ్ళారు.

ఆమె ప్రతిపక్ష నేతలను, భువనేశ్వరీలను కూడా సందర్శించారు.

ఆమెను రాష్ట్ర గవర్నరు డాక్టర్ ఎన్. ఎన్. ఖోస్లా, ముఖ్యమంత్రి శ్రీ ఎల్. ఎన్. నిగ్రేలేలు విడ్కోలిచ్చారు.

## "కాశ్మీర్ భవిష్యత్తు నిర్ణయించే హక్కు కాశ్మీరీలదే"

### షేక్ అబ్దుల్లా పునరుద్ఘాటన

న్యూఢిల్లీ, జనవరి 14 — ఐక్య ఇష్ట మొచ్చిన పద్ధతిలో తమ భవిష్యత్తును నిర్ణయించుకునే కాశ్మీర్ ప్రజల జన్మహక్కును ఇండియాగాని, పాకిస్తాన్‌గాని, మరే దేశమైనాగాని హరించడాన్ని కాశ్మీర్ ప్రజలు సహించబోరని షేక్ అబ్దుల్లా వెల్లడించ్చారు అన్నారు.

ఢిల్లీలోని కాశ్మీర్ వ్యాపారులు తన గౌరవార్థం ఏర్పాటు చేసిన సభలో మాట్లాడుతూ షేక్ అబ్దుల్లా పై విధంగా అన్నారు.

దేశ విభజన అనంతరం కాశ్మీర్ ఇండియాలో విలీనమైన దిగ్గునుంచి జరిగిన సంఘటనలను ఈ సందర్భంలో షేక్ అబ్దుల్లా ప్రస్తావించారు. కాశ్మీర్ ప్రజల భవిష్యత్తుపై తుదినిర్ణయం తీసుకునే హక్కు వారికి ఉండితీరవలసిన పరిస్థితిని వారు తమ రాష్ట్రాన్ని ఇండియాలో విలీనం చేశారని షేక్ అబ్దుల్లా అన్నారు.

"కాశ్మీర్ ప్రజలు తమ భవిష్యత్తుకు తామే యజమానులు" అని తాము చేసిన ప్రతిజ్ఞనుంచి తాము ఇప్పుడు వెనుకంజ వేయనని షేక్ అబ్దుల్లా అన్నారు.

## మణిపూర్‌లోని గ్రామస్థులపై కూకీ విద్రోహుల దాడి

### ఒకరి మరణం: ఇద్దరికి గాయాలు

ఇంఫాల్, జనవరి 14— మణిపూర్‌కు చెందిన చురాచంద్ పూర్‌లోని రైధూపూట్ వద్ద కూకీ విద్రోహులకు చెందిన ముఠా గ్రామస్థులపై విన్న కాల్పులు జరిపినట్టు ఎలిగంగా ఒక వ్యక్తి మరణించడం, మరొక ఇద్దరు గాయపడడం జరిగిందని పోలీసులకు అందిన సమాచారాన్ని బట్టి తెలుస్తున్నది.

గత కొద్ది రోజులుగా కూకీ, మిజోలకు చెందిన సుమారుమంది విద్రోహులు చురాచంద్ పూర్ సబ్ డివిజన్‌లోకి ప్రవేశించుకున్నట్టు ఈ సమాచారాన్ని బట్టి తెలుస్తున్నది.

విద్రోహుల వద్ద స్టెన్‌గన్స్, లైట్ మెషిన్ గన్స్ ఉన్నట్టు తెలుస్తున్నది.

వారు కొన్ని గ్రామాలలో బలవంతంగా ఆహారధాన్యాలను, డబ్బును వేకరించినట్టు తెలుస్తున్నది.

# హుమయూన్ కబీర్ సభలో అల్లర్లు

## నిజాం కాలేజీలో కోపోద్రిక్తులైన విద్యార్థి ప్రదర్శకుల చర్య

("ఆంధ్రజ్యోతి" విలేకరి) హైదరాబాద్, జనవరి 16—

బెంగాల్‌లో అజయ్ ముఖర్జీ ప్రభుత్వాన్ని బర్తరఫ్ చేసినందుకు నిరసనగా విద్యార్థులు ప్రదర్శనలు జరిపిన కారణంగా, నిజాం కాలేజీలోని సాలార్‌జంగ్ హాలు వెనుక వెపు గేటు నుంచి కేంద్ర మాజీ మంత్రి ప్రొఫెసర్ హుమయూన్ కబీర్ నేడు తప్పించుకొని పారిపోవలసి వచ్చింది.

అక్కడ శ్రీ కబీర్ ప్రసంగించవలసి యున్న సమావేశంకూడా రద్దు చేయబడింది. వేదికపైవున్న శ్రీ కబీర్ పైకి ప్రేక్షకులపైపు నుంచి టామాటాలు, గ్రుడ్లు ఎవరి వేయబడ్డాయి. వాటిలో కొన్ని శ్రీ కబీర్‌కు తగిలాయి కూడా.

తరువాత శ్రీ హుమయూన్ కబీర్ పత్రికల వారితో మాట్లాడుతూ, ఆ ప్రదర్శకులను "గూండాలు"గాను, మావో సేటుంగ్ ఏజంట్లుగాను, నవీన మీర్జా జాఫరులుగాను అభివర్ణించారు.

నిజాం కాలేజీలోని సాలార్‌జంగ్ హాలులో ఉస్మానియా యూనివర్సిటీ అధ్యర్యాన అబ్దుల్ కలాం ఆజాద్ మెమోరియల్ ప్రసంగాలు నిర్వహింపబడినవి. తొలి ప్రసంగాన్ని ఈ సాయంత్రం శ్రీ కబీర్ చేయవలసి వుంది.

సమావేశం ప్రారంభం కాగానే, పద విద్యార్థులలో ఒకరు వేదికపైకి వచ్చి సభికులకు స్వాగతం చెప్పగానే కొందరు విద్యార్థులు తమ స్థానాలనుంచి లేచి "కబీర్ సి. ఐ. ఏ ఏజంటు. విద్రోహ ప్రజాస్వామ్యాన్ని మూసి చేసిన హంతకుడు. సిగ్గు లేని కబీర్" అంటూ నినాదాలు చేశారు.

ప్రదర్శన జరుపుతున్న విద్యార్థులను హాలు నిండివున్నోళ్ళు చేయడానికి కొందరు లేకుండ్లు ప్రయత్నించారు. ఇది అంతా చూస్తూ విస్మయాయ పైకి పైన్, ధాన్యలర్ డాక్టర్ రెడ్డి, విశ్వస్థాపకుడు శ్రీదేవ పాండే నిలబడి పోయారు.

15 నిమిషాల పిదప విద్యార్థులు ఈ హాలు నుంచి బయటకు వెళ్ళి పోయారు. అయితే ఒక పత్ర తమ స్వాగతోపన్యాసాన్ని ప్రారంభించగానే విద్యార్థులు తిరిగి వచ్చారు. ఆ పత్రకను ప్రసంగించడానికి విద్యార్థులు అనుమతించ లేదు.

సమావేశాన్ని జరిగకుండా దౌష్ట్యానికి దుండగులు పాల్పడడం ప్రజాస్వామ్యానికి విరుద్ధమని, వారి దౌర్జన్యధోరణి దీనితో వ్యక్తమైనదని శ్రీ కబీర్ పత్రికలవారికి చెప్పారు.

దేశాన్ని పాలించడానికి విదేశీయులకు మీరెవరి తొడ్డుగా వి అయితే నెట మావో అనుచరులు ఇండియాలో జాతీయవాదులైన మీరెవ్వరని శ్రీ కబీర్ అభివర్ణించారు.

సాలార్‌జంగ్ హాలులో ఉస్మానియా యూనివర్సిటి ఎకనామిక్ శాఖకు చెందిన ప్రొఫెసర్ గౌతమ్ మాథుర్ ప్రసంగిస్తుండగా, శ్రీ కబీర్ చివరకు కాలేజీ ఆవరణ నుంచి నెమ్మదిగా వెళ్ళిపోయారు.

## జాతీయ విద్యా విధానం

### రెండు నెలలలో ప్రకటించనున్నట్టు కేంద్రమంత్రి వెల్లడి

అహ్మదాబాద్, జనవరి 16— జాతీయ విద్యా విధానం మరుగు రెండు నెలలలో ప్రకటించ బడగలదని కేంద్ర విద్యాశాఖ సైన్స్ మంత్రి శ్రీ భగత్ యూ ఆజాద్ విన్న ఇక్కడ వెల్లడించారు.

ప్రస్తుతం రూపొందిస్తున్న ఈ జాతీయ విద్యా విధానం వచ్చే 25 సంవత్సరాలలో దేశంలో విద్యా వ్యవస్థకు సమగ్రమైన విధానాన్ని ఏర్పరచగలదు.

జాంబియా చేంబర్‌లో జరిగిన ఒక సమావేశంలో ప్రసంగిస్తూ, అన్ని పార్టీలకు చెందిన పార్లమెంటు సభ్యుల కమిటీ వ్యక్తం చేసిన అభిప్రాయాలను కేంద్ర ప్రభుత్వం పరిశీలించినట్టు శ్రీ ఆజాద్ చెప్పారు. రాష్ట్ర విద్యా మంత్రులు, కేంద్ర విద్యా సలహా సంఘం, వివిధ యూనివర్సిటీల వైస్ ఛాన్సలర్ల అభిప్రాయాలను కూడా పరిశీలించినట్టు ఆయన చెప్పారు.

కొత్త జాతీయ విద్యా విధానం ఏర్పరచే నిమిత్తం కమిషన్ నియమించ, త్రిభాషా సూత్రం పైనను అధార పడి వుండ గలదని శ్రీ ఆజాద్ తెలిపారు.

## తెలంగాణా గ్రామోద్యోగుల సమ్మె ఉపసంహరణ

### కేంద్ర కార్యాచరణ సంఘం కార్యదర్శి ప్రకటన

("ఆంధ్రజ్యోతి" విలేకరి)

హైదరాబాద్, జనవరి 16— కమిటీ నిర్ణయం మేరకు గత నవంబరు 29 వ తేదీ నుంచి ప్రారంభించిన సమ్మెను ఉపసంహరించు కొంటున్నట్టు తెలంగాణా లంబాడీల సంఘం కేంద్ర కార్యచరణ కమిటీ కార్యదర్శి శ్రీ కె. నర్సింగరావు నేడు ప్రకటించారు.

వారి కోర్కెలను పూర్తిగా ప్రభుత్వం ఆమోదించలేదని, అయినప్పటికి 25 శాతం రేటును ప్రతిపాదం చేస్తూ ఉత్తర్వులు జారీచేసినందున ఆయన వివరించారు. రాష్ట్రాంగంలోని 309 వ ఆర్టికల్ క్రింద రూపొందించిన రిజర్వేషన్లను తెలంగాణ వర్గాలవారికి అమలు చేయాలనేది కూడా ప్రభుత్వం నిర్ణయించినట్టు ఆయన చెప్పారు. అందువల్ల తమ సమ్మెను ఉపసంహరించుకొంటున్నట్టు ఆయన తెలియజేశారు.

## లావోస్‌లో కీలకస్థావరం కమ్యూనిస్టుల కైవసం

### నాంబాక్‌ను రక్షించే రెండు వేల ప్రభుత్వ సైనికులు చెల్లాచెదురు

వియంటియన్, జనవరి 16— లావోస్ రాజధాని లువాంగ్ ప్రబాంగ్‌కు 60 మైళ్ళ ఉత్తరంగా కల నాంబాక్‌ను దీర్ఘకాల ముట్టడి తర్వాత కమ్యూనిస్టు సైనికులు స్వాధీనం చేసుకున్నారు.

నాంబాక్‌ను రక్షిస్తూ వున్న రెండువేల లావోస్ ప్రభుత్వ సైనికులు తమ భారీ సైనికసామగ్రినవదలివేయవలసివచ్చి పోయారు. లావోస్ సైన్యం ఉపసేనాధిపతి జనరల్ కౌప్రాంగ్ ఉభే తమ సైన్యాలు అన్ని వైపులా చెల్లాచెదురై పోయాయని తెలిపారు.

కమ్యూనిస్టు అనుకూల పాథెట్ లావోలు ఉత్తర వియత్నామీస్ చేతులలో. ప్రభుత్వం పొందిన ఈ ఓటమికి కారణం ఉత్తర వియత్నాం విమానాలు రంగంలోకి రావడమని పశ్చిమదేశాలకు సైనిక వర్గాలు నూచిస్తున్నాయి.

లావోస్ అధిక మంత్రి సిసోక్నా బాంధ సాక్ నాంబాక్‌ను తూర్పున కల నామ్‌సియో రాష్ట్రంపై నాలు ఉత్తర వియత్నామీస్ విమానాలు దాడిచేశాయని వత్తికా ప్రతిదులకు తెలిపారు. ఈ నాలు విమానాలలో రెండింటి ప్రభుత్వ దళాలు కూల్చివేశాయి. ముగ్గురు ఉత్తర వియత్నామీస్ పైలట్లు ఈ పోరాటంలో చనిపోయారని లావోస్ అధిక మంత్రి తెలిపారు.

వరుసగా అధికంగా వందేళ్ళలో నామ్‌దాక్ ఉన్నది.

### లావోస్ రాజధానిపై దాడి

పాథెట్‌లావో సైనికులు లువాంగ్ ప్రబాంగ్ పై శంఖులతో దాడిచేశారని ప్రభుత్వపు ఒక జెట్ బాంబర్ విమానం, కొవలా తర్వాతకు, వినియోగించే మరొక విమానాన్ని కూల్చివేశారని లావోస్ అధిక మంత్రి తెలిపారు.

గత పది మాసాలనుంచి ఐదు ఉత్తర వియత్నామీస్ పాథెట్‌లావో బెటాలియన్‌లు నాంబాక్‌ను ఆక్రమించడానికి ప్రయత్నిస్తున్నాయి. ఈ ఆక్రమణ ప్రయత్నంలో కమ్యూనిస్టు సైనికులు 1500 మంది, ప్రభుత్వ సైనికులు వెయ్యి మంది మరణించారు. 1968 జూలైలో పాథెట్‌లావోనుంచి ప్రభుత్వం నాంబాక్‌ను స్వాధీనం చేసుకున్నది.

లావోస్ ప్రభుత్వ బలాలపై ఉత్తర వియత్నాం విమానాలు రంగంలోకి రావడమని పశ్చిమదేశీయులైన సైనిక వర్గాలు నూచిస్తున్నాయి.

లావోస్ అధిక మంత్రి సిసోక్నా బాంధ సాక్ నాంబాక్‌కు తూర్పున కల నామ్‌సియో రాష్ట్రంపై నాలు ఉత్తర వియత్నామీస్ విమానాలు సోమవియోరాష్ట్రంలోని మియోగ్రామంపై దాడిచేశాయట.

పాథెట్‌లావో సైనికులు శంఖులతో లావోస్ రాజధాని విమానాశ్రయంపై జరిపిన దాడిలో రెండు విమానాలు ధ్వంసమైనాయి. మూడవది, కొంత దెబ్బతిన్నది. పిరంగి గుండ్లు కొన్ని పుట్‌పాత్ అటవంపై పడినాయి.

## మిశ్రమ మంత్రివర్గాల ఏర్పాటుకు కాంగ్రెసు నిర్ణయం

### సోషలిస్టు ఫోరం కన్వీనర్ ఏమన్న

తండేసూర్, జనవరి 16 — "సత్రమ పెరగాలి" మిశ్రమ ప్రభుత్వం ఏర్పాటు చేయడం ద్వారా కాంగ్రెసు తన గొప్పతనాన్ని ప్రదర్శిస్తున్నదని అని కాంగ్రెసు సోషలిస్టు ఫోరం కన్వీనర్ శ్రీ అమర్‌నాథ్ విద్యాలంకార్ నేడు వ్యాఖ్యానించారు.

మిశ్రమ ప్రభుత్వాలను ఏర్పాటుచేయాలని కాంగ్రెసువస్తున్న ప్రయత్నాలు అర్థం కావడంలేదని ఆయన నేడొక ప్రకటనలో అన్నారు. ఇట్టి పైకారి అవకాశవాద వృత్తి భావి వెల్లడిస్తున్నదని కూడా ఆయన పేర్కొంటారు.

కాంగ్రెసు నైతిక ప్రతిష్ఠ పతనమవుతున్నదని, నేడున్నట్టి పతనావస్థ కాంగ్రెసు కీర్తి ప్రతిష్ఠలు మన్నుగు లేవని. కాంగ్రెసు నైతిక స్థాయి పెరగవలసిన నేటి పరిస్థితిలో అగ్రనాయకులు కాంగ్రెసు ప్రతిష్ఠను ఇనుమడింపజేయాలని ప్రయత్నిస్తున్నారని ఆయన విమర్శించారు.

## ఉప రాష్ట్రపతికి స్వల్పంగా అస్వస్థత

తిరువనంతపురం, జనవరి 16 — ఉపరాష్ట్రపతి శ్రీ వి. వి. గిరికి స్వల్పంగా అస్వస్థత వుండడం వలన నేటి కార్యక్రమాలను రద్దు చేయడం జరిగింది.

శ్రీ గిరి ఇక్కడ టూరిస్టు భవనంలో విశ్రాంతి తీసుకొంటున్నారు. ఉపరాష్ట్రపతి రేపు తిరువనంతపురంలో కార్యక్రమాలలో పాల్గొని రాత్రికి చిదంబరం వెడతారు.

## రియాద్‌లో ముగురి ఉరితీత

అమ్మాన్, జనవరి 14—సౌదీ అరేబియాలో విషపదార్థాలకు అల్కహాల్‌ను దొంగదారిగా తీసుకొని రావడానికి ప్రయత్నించిన ఒక పోలీసును దండించినందుకు ముగ్గురిని రియాద్‌లో బహిరంగంగా ఉరి తీశారు.

# పదిలక్షల టన్నుల ఆహారధాన్యాల సేకరణ

## కేంద్ర ఆహార మంత్రిత్వ శాఖచే త్వరితగతిని ప్రొక్యూర్‌మెంట్ కొనసాగింపు

న్యూఢిల్లీ, జనవరి 16 —

ఖరీఫ్ పంటకాలం ప్రొక్యూరుమెంట్‌కి ఇంతవరకు పదిలక్షల టన్నుల ఆహారధాన్యాలను సేకరించడం జరిగినట్టు అధికార రీత్యా అందిన సమాచారం ద్వారా వెల్లడయింది.

కడచిన సంవత్సరం ఇదే కాలంలో రిందాయి. మిగిలినవి ముతక ధాన్యం అయిదు లక్షల టన్నుల ఆహార ధాన్యాలను మాత్రమే సేకరించగలిగారు.

ఏప్రిల్ మాసం నాటికి 60 లక్షల టన్నుల ఆహార ధాన్యాలను సేకరించడం సాధ్యపడగలదని కేంద్ర ఆహారశాఖ ఆశాభావంతో వుంది.

ఈ వెలారంభానికి కేంద్రం, రాష్ట్రాలు మొత్తం 751000 టన్నుల బియ్యాన్ని సేకరించాయి. మిగిలినవి ముతక ధాన్యం ముఖ్యంగా జొన్న, రాగి, సజ్జ మున్నగు వాటిని సేకరించడం జరిగింది.

## శాంతియుతంగా కాశ్మీరు సమస్య పరిష్కారం

### షేక్ అబ్దుల్లా అభిలషిస్తున్నట్టు శ్రీ జయప్రకాశ్ వివరణ

శ్రీనగర్, జనవరి 16 — కాశ్మీరు లోయలో ప్రజలకు ఇంకా ఎట్టి దారణ లేకుండా మారే నిమిత్తం కాశ్మీరు సమస్య శాంతియుత పరిష్కారంకావాలని షేక్ అబ్దుల్లా ఆశ వెలిబుచ్చుతున్నట్టు, షేక్ అబ్దుల్లాతో ఇటీవల జరిపిన చర్చలతో తమకు వివరించినట్టు సర్వోదయ నాయకుడు శ్రీ జయప్రకాశ్ నారాయణ్ విన్న ఇక్కడ తెలియజేశారు.

అయితే అధ్యక్షత భావిలో సమస్య పరిష్కారానికి వ్యవహరిస్తున్న సూచనలను షేక్ అబ్దుల్లా చేసినట్టు శ్రీ జయప్రకాశ్ నారాయణ వివరించారు.

ఇండియా పాకిస్తాన్‌ల మధ్య ప్రస్తుతం సుహృద్భావ పూర్వక వాతావరణం లేక పోవడం పట్ల షేక్ అబ్దుల్లా ఆందోళన వ్యక్తం చేసినట్టు శ్రీ జయప్రకాశ్ చెప్పారు.

కాశ్మీరు ఇప్పటికే రెండు యుద్ధాలకు దారి చూపినదని, ఇండియా పాకిస్తాన్‌ల సైనిక దళాలు తిరిగి సంఘర్షణకు దిగితే పరిస్థితి మరింత అధ్వాన్నంగా వుండగలదని షేక్ చెప్పినట్టు శ్రీ జయప్రకాశ్ వివరించారు.

ఇండియా పాకిస్తాన్‌లు ఉదార సైనిక వైఖరి అవలంబించి, సమస్యను శాంతియుతంగా పరిష్కరించుకోవాలన్న అభిప్రాయాన్ని షేక్ అబ్దుల్లా వ్యక్తం చేసినట్టు శ్రీ జయప్రకాశ్ చెప్పారు.

## హైదరాబాద్‌లో పాలిటెక్నిక్ విద్యార్థుల ఊరేగింపు

### తమ కోర్కెల సాధనకు సెక్రటేరియట్ ఎదుట ప్రదర్శన

("ఆంధ్రజ్యోతి" విలేకరి)

హైదరాబాద్, జనవరి 16— నగరంలోని వివిధ పాలిటెక్నిక్ ఇన్‌స్టిట్యూట్లకు సంబంధించిన సుమారు అయిదు వందల మంది విద్యార్థులు నేడు ఊరేగింపుగా సెక్రటేరియట్‌కు వెళ్ళి, తమ కోర్కెలను పరిష్కరించాలని కోరుతూ సెక్రటేరియట్ గేట్ల ఎదుట కొంత సేపు బైఠాయింపు ప్రదర్శన చేశారు.

ఎదుటంటి అవాంఛనీయ సంఘటనలో జరుగకుండా పరిరక్షణ నిమిత్తం పోలీసు బందోబస్తు కట్టుదిట్టంగా సెక్రటేరియట్ వద్ద ఏర్పాటు చేయబడింది.

పి. ఇ. డిగ్రీ కోర్సులో డిప్లొమా హోల్డర్లను చేర్చుకోవాలని, ఉస్మానియా కాలేజీలో డిప్లొమా హోల్డర్లను వర్సిటీ ప్రవేశం లేకుండా పి. యు. కోర్సులను తీరిగి ప్రవేశపెట్టాలని, డిప్లొమా హోల్డర్లను ఉద్యోగాల అవకాశాలను ఎక్కువ చేయాలని పాలిటెక్నిక్ విద్యార్థులు కోరుతున్నారు.

## విజిలెన్స్ కమీషనర్ల సభ

(1వ పేజీ తరువాయి)

ఉన్నతాధికారులు సత్శీలవంతులై యుండాలని రాష్ట్ర గవర్నర్ వివరించారు.

కొలువు విజిలెన్స్ కమిషనర్లకు చీఫ్ విజిలెన్స్ కమిషనర్ శ్రీ ఎన్. శ్రీనివాసరావు స్వాగతం పలికారు. రాజకీయార్థాలలో అవినీతిదర్శకులు వ్యవహరించడానికి లంక పాల్, లోక అయుక్తుల నియామకానికి వీలుగా ఒక చట్టం రూపొందించాలని పరిపాలనా సంస్కరణల సంఘం చేసిన సిఫారసును కేంద్ర మంత్రివర్గం అమోదించినట్టు శ్రీ శ్రీనివాసరావు చెప్పారు.

ముఖ్యమంత్రి శ్రీ కాసు బ్రహ్మానంద రెడ్డి కూడా ప్రారంభోత్సవ సభకు హాజరయ్యారు.

రాష్ట్ర విజిలెన్స్ కమిషనర్ శ్రీ కె. ఎల్. ఎన్. ఆంతోనిమన్ వందన సమర్పణ చేశారు.

## పాట్నాలో ఎస్. ఎస్. పి. ప్రదర్శన

### ఫ్రంట్ మంత్రివర్గాన్ని సమర్థిస్తూ

పాట్నా, జనవరి 16— యునైటెడ్ ఫ్రంట్ మంత్రి వర్గాన్ని సమర్థిస్తూ బీహార్ సంయుక్త సోషలిస్టు పార్టీ నేడు పెద్దత్తున ప్రదర్శనలు జరిపింది.

కాంగ్రెసు, కోషిత్ దళ్ తమకు అసెంబ్లీలో మెజారిటీ కలదని చెప్పుకుంటున్న సందర్భంలో వీరు ఈ ప్రదర్శన జరిపారు.

ఈ సందర్భంలో జరిగిన పెద్ద ఊరేగింపుకు ఉప ముఖ్యమంత్రి శ్రీ కర్పూరీ ఠాకూర్, పోలీసుశాఖమంత్రి శ్రీ రామానంద తివారీ పార్లమెంటు సభ్యులు శ్రీ మహారాజ్ సింగ్ భారతి, శ్రీ రామ పేవక్ యాదవ్‌లు నాయకత్వం వహించారు.

ఈ ఊరేగింపులో ఎస్. ఎస్. పి. కార్యకర్తలు, దాని అనుయాయులు అసంఖ్యాకంగా పాల్గొన్నారు.

## వెనుకబడిన ప్రాంతాల పట్ల ప్రత్యేక శ్రద్ధ

### ప్రధాని శ్రీమతి ఇందిరా గాంధి వివరణ

భువనేశ్వర్, జనవరి 16— దేశంలోని వెనుకబడిన ప్రాంతాలన్నింటి పట్ల ప్రత్యేక శ్రద్ధా సక్తులను ప్రదర్శించాలని ప్రధాని శ్రీమతి ఇందిరాగాంధి నేడు చెప్పారు.

ఈ విధంగా చేయక పోయిన పక్షంలో దేశం అభివృద్ధి చెందదని ఆమె అన్నారు.

## బెంగాల్‌లో కొత్త సంక్షోభం

(1వ పేజీ తరువాయి)

కాంగ్రెసు కమిటీ ప్రధాన కార్యదర్శి శ్రీ ఎస్. ఎం. మిశ్రా, రాష్ట్ర మంత్రులు నగరంలోని దౌత్య కార్యాలయాల ఉద్యోగులు హాజరైనారు.

గత మూడు రోజులుగా జ్వరం వస్తున్నందువల్ల శ్రీ అజయ్ ముఖర్జీ మాత్రం ఈ ఉత్సవానికి హాజరు కాలేకపోయారు.

### డాక్టర్ పి.సి. ఘోష్ హర్షం

ప్రమాణ స్వీకారాలు జరిగిన అనంతరం ముఖ్యమంత్రి డాక్టర్ పి.సి. ఘోష్ పత్రికల వారితో మాట్లాడుతూ ఈ మిశ్రమంత్రివర్గం ఏర్పాటువల్ల తనకంటె సంతోషించే వారు ఎవరూ వుండరని అన్నారు.

కొత్త మంత్రులతో మొదటి క్యాబినెట్ సమావేశాన్ని వచ్చే బుధవారం ఏర్పాటు చేయగలనని ఆయన అన్నారు.

### మంత్రుల శాఖల పునర్విభజన

కాంగ్రెసు సభ్యులు చేరడంతో రాష్ట్ర మంత్రుల శాఖలను పునర్విభజించారు.

ముఖ్యమంత్రి డాక్టర్ ప

రూ. 10 లకే రేడియో

బేటరీ పెట్టితో పని చేసే ట్రాన్సిస్టర్ పాకెట్ రేడియో, అన్ని భాగాలూ గ్యారంటీ గల జపాన్ తయారీ. ప్రపంచంలో స్థానికంగా అన్ని ప్రదేశాలనుంచి సంగీతం, వార్తలు వినవచ్చు. మా కొత్త పథకం ప్రకారం రూ. 10 లకే ఈ ట్రాన్సిస్టర్‌కు మీరు పొందవచ్చు. పాకింగ్, పోస్టేజి రూ. 2 00 అవసరం. తొలి కేసు తప్పనిసరి. వి. పి. పి. కి రాయండి. నచ్చనిచో సొమ్ము వాపసు చేయబడును.

**American Trading Agency**
**Durgiana (R-3) Amritsar**

ఎలక్ట్రానిక్స్ & రాడార్ డెవలప్‌మెంట్ ఎస్టాబ్లిష్‌మెంట్

కావలెను

1. ఒక సీనియర్ టైటిల్ అసిస్టెంట్: అర్హత: బి. ఇ (రేడియో) లేదా అందుకు సమానం మరియు స్టాండర్డైజేషన్ ప్రత్యేకంగా అనుభవించగల ఎలక్ట్రానిక్ పరికరాల రంగంలో రెండు సంవత్సరాల అనుభవం. జీతం: రు. 325-10-475-ఇబి-20-575

2. ఇద్దరు జూనియర్ టెక్నికల్ అసిస్టెంట్లు: గ్రేడ్ I (ఎకటి షెడ్యూల్డు కులాలకు రిజర్వు చేయబడినది) అర్హత బి ఇ (రేడియో) లేదా అందుకు సమానం మరియు స్టాండర్డైజేషన్‌కు ప్రత్యేకంగా అనుభవించగల ఎలక్ట్రానిక్ పరికరాల రంగంలో రెండు సంవత్సరాల అనుభవం. జీతం: రు. 210-10-290-15-320-ఇబి-20-475.

3. ఒక జాగ్రఫిసిస్ గ్రేడ్ II: అర్హత: ఎలక్ట్రానిక్ ఎక్విప్‌మెంట్ / మెకానికల్ పరికరాల తయారీ మరియు డెవలప్‌మెంట్ వర్క్ రంగంలో కొంత అనుభవంతో బి. ఇ (ఎలెక్ట్రికల్) జీతం: రు. 260-10-290-15-380.

వయస్సు: అన్ని ఉద్యోగాలకు 18 నుంచి 35 సంవత్సరాలు. ఇండియా లో పూర్వపు పోర్చుగీస్ ప్రాంతాలగు గోవా, డయ్యా, దామన్‌లలో నివాసులకు మూడు సంవత్సరాల వరకు సడలింపబడుతుంది. షెడ్యూల్డు కులాల / తెగల అభ్యర్థులకు అయిదు సంవత్సరాలవరకు సడలింపబడుతుంది. పెరిక్ అయిన అభ్యర్థులు ఫీల్డు సర్వీసుకు మరియు ఇండియాలో ఏ ప్రాంతానైనా బదిలీచేయబడవచ్చు. అన్ని ఉద్యోగాలకు తాత్కాలికంగా మాత్రమే అవకాశాలు అన్నవి లభించి అభ్యర్థులు లభ్యంకాని సమయంలో రిజర్వుచేయబడిన ఉద్యోగాలను రిజర్వుచేయబడనివిగా పరిగణించబడతాయి.

ఈ దిగువ వివరాలను పొందుపరచిన అప్లికేషన్‌ను చెస్ట్ మెడియల్, సర్టిఫికేట్ సర్టిఫైడ్ కాపీలను జతపరచి 31-1-68. తేదీలో గా రైక్టర్, ఎలెక్ట్రానిక్స్ అండ్ రాడార్ డెవలప్‌మెంట్ ఎస్టాబ్లిష్‌మెంట్ పి. బి నెం. 103 హెగ్గొండ్స్, బెంగుళూరు-1 వారికి అందేటట్టు పంపవలెను (1) పేరు మరియు చిరునామా (2) దరఖాస్తు చేసిన ఉద్యోగం (3) తేదీ మరియు పుట్టిన తేదీ (4) నివాసపిటి (5) దాయోగ్యతలు (6) బ్రైవింగ్ మరియు అనుభవం (7) వ్రాతపూర్వక పరీక్షలో ఉద్యోగం చేస్తున్నారా / లేగడ చేశారా అయితే యజమానుల పేరు. ఉద్యోగం చేసిన మరియు లభ్యంచేసుకొన్న జీతం అలవెన్సులు వారు గ్రీ రిసెర్చ్ అండ్ డెవలప్‌మెంట్ ఎస్టాబ్లిష్‌మెంట్స్ / లాబొరేటరీలలో దేనిచేసినా లేగడ ఇదే ఉద్యోగానికి ఇవ్వబడినా, అయితే అందుకు సంబంధించిన వివరాలు పొందుపరతండి (8) షెడ్యూల్డు కులం / తెగకు చెందినవారా. ఇప్పటికే ఉద్యోగంలో వున్నవారు తమ తమ అధికారులద్వారా దరఖాస్తు చేయాలి. ఎంప్లాయ్‌మెంట్ ఎక్స్చేంజుల ద్వారా వచ్చే అభ్యర్థులకు ప్రాధాన్యం చూపబడుతుంది.

ఇంటర్వ్యూకు పిలవబడిన అభ్యర్థులకు సెకండ్ క్లాసు రైల్వే ఛార్జీ (తక్కువ మరియు సరియైన ప్రయాణపు ఖర్చులు, భోజనం మొదలైనవి) ఇవ్వబడుతుంది. ఇంటర్వ్యూకు పిలవబడిన అభ్యర్థులు తమ సర్టిఫికెట్లు మరియు ఒరిజినల్ సర్టిఫికెట్లు తీసుకొని రావలెను. ఇంటర్వ్యూకు సంబంధించిన వివరాలు పొందుపరతండి (9) షెడ్యూల్డు కులం / తెగకు చెందినవారా, ఇప్పటికే ఉద్యోగంలో వున్నవారు తమ తమ అధికారులద్వారా దరఖాస్తు చేయాలి. ఎంప్లాయ్‌మెంట్ ఎక్స్చేంజుల ద్వారా వచ్చే అభ్యర్థులకు ప్రాధాన్యం చూపబడుతుంది.

# అమెరికా బాంబింగ్ విరమణకు షరతులు

## హనోయ్ తన పక్షంగా యుద్ధ చర్యలు పరిమితంచేయాలని సూచన

వాషింగ్టన్, జనవరి 16—

ఉత్తర వియత్నాంపై అమెరికా విమాన దాడులను ఆపడంతో పాటు హనోయ్ కూడా దానికి సమంగా తన యుద్ధదళాలను మానాలని ఇద్దరు అమెరికన్ మాజీ అధ్యక్షులు కలసి ఎనమండుగురు సభ్యుల కమిటీ ఒకటి సూచన చేసింది.

వియత్నాంలో శాంతికి ప్రయత్నాలు కొరతున్నట్లు ప్రకటించుటకు ఈ పౌర కమిటీ అమెరికా బాంబింగ్‌ను ఆపడం వల్ల కలిగే పరిణామాలను పేర్కొంటూ హనోయ్ కూడా కొన్ని చర్యలను తీసుకొనాలని కోరింది.

హనోయ్ దక్షిణ వియత్నాంకు వెళ్లకుండ ట్రైలర్ నాయుగిని నడపడం మానాలని తమ భూభాగం నుంచి అమెరికన్ సైనికులపై కాల్పులను ఆపవలసిందిగా ఈ కమిటీ సూచించింది.

అమెరికా బాంబింగ్ విరమణతో హనోయ్ ఈ చర్యలను తీసుకుంటే దక్షిణ వియత్నాంలో అమెరికా పోరాటపు ఉధృతాన్ని తగ్గిస్తుంది. దాని ప్రకారం వియత్నాంగీలు తిరుగుబాటు చర్యలను మానాలని ఈ విధంగా ఇరువైపులా యుద్ధ చర్యలను తగ్గించవచ్చును అని కమిటీ పేర్కొన్నది.

ఈ కమిటీలో మాజీ అధ్యక్షులు జనెన్ హోవర్, హారీ ట్రూమన్, మాజీ విదేశాంగ మంత్రి డీన్ అచెసన్, హార్వర్డ్ లా విద్యాలయ మాజీ అధ్యక్షుడు డాక్టర్ జేమ్స్ కానంట్, జనరల్ ఒమర్ బ్రాడ్లే ఉన్నారు.

### మార్కోస్ ప్రతిపాదన

కౌలాలంపూర్, జనవరి 16— వియత్నాంలో శాంతిస్థాపనకు ఆసియా రాజ్యాల సభను ఏర్పాటుచేయాలని, ఫిలిప్పీన్స్ అధ్యక్షులు మార్కోస్ సూచించారు. మలేసియా ప్రధాని, ఈ ప్రతిపాదనను కార్యరూపంలోకి తీసుకొనవలసినదిగా దానికై చేయవలసినవని చాలా కలదని వివరించారు.

### డిన్‌రస్క్ ప్రకటన

వాషింగ్టన్, జనవరి 16— వాషింగ్టన్ శాంతి ప్రతిపాదనపై దక్షిణవియత్నాంతోను సమస్యతో సంబంధంకల ఇతర దేశాలతోను జరిగిన సంప్రదింపులకు అమెరికా ఎట్టి స్థితిని తీసుకొనలేదని విదేశాంగ మంత్రి డీన్ రస్క్ ధృవీకరించారు.

### వియత్నాం యుద్ధ నివారణకు మరొక ప్రతిపాదన

కీవ్, జనవరి 16— వియత్నాంలో యుద్ధ నివారణకు ఇండోచైనా రాజ్యాల తటస్థత్వాన్ని కాపాడగల కిరుగ్లిస్ వారి అధ్యక్షుడు జార్జిరోమ్నీ ఒక ప్రతిపాదన చేశారు.

మిషిగన్ గవర్నర్ జార్జి రోమ్నీ శుక్రవారం వియత్నాంలో సహా ప్రపంచ వ్యాప్తన చేసిన పర్యటన ముగించి వచ్చారు.

ఉత్తర దక్షిణ వియత్నాంలు, లావోస్, కంబోడియాలలో శాంతి పరిరక్షణకు ప్రపంచ ప్రజాభిప్రాయాలను సమీకరించవలసిన అవసరం ఉందని రోమ్నీ అభిప్రాయపడ్డారు.

### అమెరికాకు కాస్ట్రో ప్రతిపాదన

### గువేరా మృత దేహాన్ని సైన్ వందమంది భేటీలను వదిలిపెట్టమని

హవానా, జనవరి 16— క్యూబా నిర్మాణ వియత్నాంకు ఎర్పాట్లు గువేరా మృతదేహాన్ని తమకు అప్పగించి పక్షంలో అమెరికా కోరుకొనే నూరుమంది రాజకీయ ఖైదీలను తమ దేశం నుంచి వదలగలమని క్యూబా ప్రధాని ఫిడెల్ కాస్ట్రో ఒక ప్రకటన చేశారు.

క్యూబా ప్రసిద్ధ రాజకీయ ఖైదీగా నేరుగా హవానాలో మాటాడినట్లు వదలిపెట్టే ప్రయత్నం చేయగలమని అమెరికా చెప్పినట్లు బొలీవియా సర్వాధికారి అధ్యక్షుడు బారియంటోస్ ఒక ప్రకటనలో తెలిపారు. కాస్ట్రో అంగీకరించలేదు. బొలీవియన్ తిరుగుబాటు నాయకుడు గువేరా మృతదేహాన్ని క్యూబా అధికారులు పాతిపెట్టారని ఆరోపించారు.

బొలీవియా ప్రభుత్వం గువేరా భౌతిక కాయానికి ఈ పరికే అంత్యక్రియలను ఏర్పాటు చేసింది.

# అమెరికా మహిళల వియత్నాం యుద్ధ వ్యతిరేక ప్రదర్శనలు

వాషింగ్టన్, జనవరి 16— వియత్నాంలో కొద్దిపిణ్యంగా జరుగుతున్న హత్యాకాండను అసహనీయమైనదిగా కోరుతూ షాపు మూతకట్టిన నల్లని వస్త్రాలు ధరించిన మూడు వేలమంది అమెరికన్ మహిళలు, గృహిణులు, రచయిత్రులు, నటీమణులు, ప్రొఫెసర్లు అమెరికన్ కాంగ్రెస్ భవనంవద్ద ఊరేగింపుగా వచ్చారు.

8 నుంచి 80 సంవత్సరాల వయస్సు గల ప్రదర్శకులు పిల్లలతో క్రమశిక్షణతో కాంగ్రెస్ భవనానికి వెళ్ళి తమ ప్రతినిధుల ద్వారా అమెరికా కాంగ్రెస్ ప్రముఖులకు వియత్నాం యుద్ధాన్ని అంతమొందించాలని కోరుతూ పిటిషన్లను అందించారు.

వాషింగ్టన్ పీస్ గుండా పాపులు పెరుగుతూ వస్తున్న ఊరేగింపుకు అమెరికా కాంగ్రెస్‌కు ఎన్నికయిన తొలి మహిళ కమారా డనెటోన్ కిసీ 89 సంవత్సరాల నాయకత్వం వహించారు.

ఈ ఊరేగింపులో పాల్గొనడానికి కాలిఫోర్నియా లాంటి దూర ప్రదేశాలనుంచి బస్సులు, రైలుబండ్లు, విమానాలలో చాలామంది వచ్చారు. అన్నిరకాల మహిళలు "వియత్నాం యుద్ధాన్ని అపి స్వదేశంలో సాంఘిక కష్టాలను నివారించండి" అని ప్రార్థించిన పతాకాలను ధరించారు. ఒక సంవత్సరం వయస్సుగల పుత్రుని తీసుకొని ఒక స్త్రీ ఈ ఊరేగింపులో పాల్గొన్నది.

శ్రీమతి మార్టిన్ లూథర్ కింగ్, రథయాత్రి జె నికాలిమిట్ బోర్డు, శ్రీమతి డగ్మార్ బర్లన్, వాసిమోర్స్, ఎర్నెస్టు గ్రునింగ్ ఈ ఊరేగింపులో పాల్గొన్న వారిలో ఉన్నారు.

# ఆగ్నేయాసియా అభివృద్ధి

## ఆర్థిక సముద్ధరణకు విస్తృత ప్రాతిపదికపై ఒక సంఘం ఏర్పాటుకు ఇండియా సూచన

సింగపూర్, జనవరి 16 —

ఈ మధ్య ఏర్పాటు చేసిన ఆగ్నేయ ఆసియా సంఘంకన్నా విస్తృత ప్రాతిపదికపై ఆగ్నేయ ఆసియా రాజ్యాలకు ఒక సంస్థను ఏర్పాటుచేస్తే దానిలో చేరడానికి ఆర్థిక అభివృద్ధికి తోడ్పడటానికి ఇండియా ఒక ప్రతిపాదన చేసింది.

భారత విదేశాంగశాఖ కార్యదర్శి శ్రీ టి. ఎన్ కౌల్ ఈ ప్రతిపాదనను గురించి నిన్న సింగపూర్ విదేశాంగమంత్రి ఎస్. రాజరత్నంతో చర్చించారు.

ఫిజీకి బయలుదేరి వెళ్లేముందు శ్రీ కౌల్ మలేసియా నాయకులతో రెండు రోజులపాటు సంప్రతింపులను జరిపారు. విస్తృత ప్రాతిపదికపై ఆగ్నేయ ఆసియా రాజ్యాల సమూహాన్ని ఏర్పరిస్తే ఈ ప్రాంతం ఆర్థికాభివృద్ధికి ఇండియా తోడ్పడగలదని, ఆ సంస్థ నుంచి ఎట్టి సహాయాన్ని ఆశించబోదని ఆయన స్పష్టం చేశారు.

ఆగ్నేయ ఆసియా అభివృద్ధికి ఇతోధిక సహకారాన్ని సమకూర్చుకొనవలసిందిగా గత మే నెలలో అప్పుడు విదేశాంగమంత్రిగా వున్న శ్రీ ఎం. సి. చాగ్లా సింగపూర్, కౌలాలంపూర్‌లను సందర్శించినప్పుడు సూచన చేశారు.

సింగపూర్‌లో పారిశ్రామికవాడ విస్తరణకు భారతదేశం తోడ్పడగలదని శ్రీ కౌల్ తెలిపారు. ఆసియాతోపాటు ఐరోపా సింగపూర్‌కు సహకారంలో ఇండియాసహాయం సిద్ధంగా వున్నదని ఆయన హామీ ఇచ్చారు.

శ్రీ కౌల్ ఇక్కడి నుంచి రంగూన్ వెళ్ళిపోయారు.

### మారిషస్ లో బ్రిటిష్ నౌకాదళ స్థావరం

ఎత్తివేతవల్ల నిరుద్యోగులయ్యే భారతీయుల గురించి కూడా శ్రీ కౌల్ జపాన్‌తో చర్చించారు. సింగపూర్ పౌరసత్వం పొందిన భారతీయులు వారు కోరక సింగపూర్ రిపబ్లిక్ 26 వేల మంది భారతీయులు వున్నారు.

# ఫిజీ - ఇండియా దేశాల మధ్య వివిధ రంగాలలో సహకారం

## ఆ దేశంలో పర్యటించిన భారత ప్రతినిధివర్గం నాయకుడు శ్రీ కౌల్ ఆశాభావం

న్యూఢిల్లీ, జనవరి 16—ఇండియా అధికార ప్రతినిధివర్గం ఫిజీ పర్యటనలో జరిపిన సంప్రతింపులు ఫలితంగా ఉభయదేశాల మధ్య ఆర్థిక, వాణిజ్య, సాంకేతిక రంగాలలో సహకారం పెంపొందగలదని భావించబడుతున్నది.

విదేశాంగ శాఖ కార్యదర్శి శ్రీ టి. ఎన్. కౌల్ నాయకత్వాన భారత ప్రతినిధివర్గం ఫిజీ దీవులలో పర్యటన ముగించుకొని ఇండియాకు బయలు దేరింది. సింగపూర్ విమానాశ్రయంలో అలిండియా రేడియో విలేకరితో మాట్లాడుతూ ఫిజీ దీవులలో భారతీయుల స్థానిక ఫిజియన్లు సుహృద్భావ వాతావరణంలో మసగిగలుగుతున్నందుకు తాను హర్షిస్తున్నట్టు శ్రీ కౌల్ చెప్పారు. వివిధ జీవిత రంగాలలో వారు కలసిపట్టుగా వ్యవహరించుకుంటున్నారని ఆయన అన్నారు.

ఇండియా ప్రతినిధివర్గం ఫిజీ గవర్నరును, ముఖ్యమంత్రిని, మంత్రివర్గ సభ్యులను కలుసుకొని సంప్రతింపులు జరిపింది.

ఫిజీలో వి భారతీయ నాయకులతోను, ఫిజియన్ నాయకులతోను, వాణిజ్య మండళ్ల ప్రతినిధులతోను ప్రతినిధి వర్గం సభ్యులు సంప్రతింపులు జరిపారు.

# బ్రాజిలలో రైలు ప్రమాదం

## అర్గురి మృతి, 60 మందికి గాయాలు

సావోపావులో (బ్రాజిల్), జనవరి 16— బ్రాజిల్ ఇండియా రైల్వేపై జరిగిన రైలు ప్రమాదంలో ఆరుగురు మరణించారు. 60 మంది గాయపడినారు. మరణించిన వారిలో ఇద్దరు పిల్లలున్నారు.

సావోపావులో, బాంబోసిల మధ్య జరిగిన ఈ ప్రమాదం కారణం తెలియరావడం లేదు.

తిలక్ ఆయుర్వేద వైద్య కళాశాలలో జనవరి 15వ తేదీ రాయలసీమ సొసైటీ గ్యాసి ప్లాంటి ప్రదర్శన కాగా ఒకరు మరణించినట్లు, పదిమంది గాయపడినట్లు వూహించారు.

# భారత సైనిక దళం ప్రధాన కర్తవ్యం

## శత్రువులకు అభేద్య గా రూపొందడమేనని జనరల్ కుమారమంగళం ఉద్ఘాటన

### ఢిల్లీలో జరిగిన పెరేడ్‌లో 46 మందికి సేన, విశిష్ట సేవా పతకాల బహూకరణ

న్యూఢిల్లీ, జనవరి 16—

మన దేశంపై దురాక్రమణకు తలపడే శత్రువుల ప్రయత్నాలను నిమ్మచేయడానికి వీలుగా పటిష్టమైన శిక్షణద్వారా అతి సమర్థవంతమైన దళంగా రూపొందే బాధ్యత ప్రస్తుతం భారత సైనికదళంపై వున్నదని సైనిక దళ ప్రధానాధికారి జనరల్ కుమారమంగళం ఉద్ఘాటించారు.

తేలి కంటోన్మెంటులో నిన్న ప్రభుత్వం తరఫున జరిగిన సైనిక దినోత్సవ పెరేడ్‌ను ప్రసంగిస్తూ, ఆత్మీయ రక్షణ సమయంలో ఎట్టి అజాగ్రత్త కూడదని జనరల్ కుమారమంగళం హెచ్చరించారు.

హిందూదేశంలో జనరల్ కుమారమంగళ ప్రసంగించారు.

ఈ సందర్భంగా సైనిక దళంలోని 46 మంది అధికారులు, జవాన్లకు సేన, విశిష్ట సేవా పతకాలను సైనిక దళాల ప్రధానాధికారి బహూకరించారు.

26 సేన పతకాలలో ఆరింటిని, దేశరక్షణకోసం అసువులర్పించిన సైనికులకు ఇవ్వడం జరిగింది.

విదేశాంగ శాఖ కార్యదర్శి శ్రీ టి. ఎన్. కౌల్ నాయకత్వాన భారత ప్రతినిధివర్గం ఫిజీ దీవులలో పర్యటన ముగించుకొని ఇండియాకు బయలు దేరింది. సింగపూర్ విమానాశ్రయంలో ఆలిండియా రేడియో విలేకరితో మాట్లాడుతూ ఫిజీ దీవులలో భారతీయులు స్థానిక ఫిజియన్లు సుహృద్భావ వాతావరణంలో మసగిగలుగుతున్నందుకు తాను హర్షిస్తున్నట్టు శ్రీ కౌల్ చెప్పారు. వివిధ జీవిత రంగాలలో వారు కలసిపట్టుగా వ్యవహరించుకుంటున్నారని ఆయన అన్నారు.

ఇండియా ప్రతినిధివర్గం ఫిజీ గవర్నరును, ముఖ్యమంత్రిని, మంత్రివర్గ సభ్యులను కలుసుకొని సంప్రతింపులు జరిపింది.

ఫిజీలో వి భారతీయ నాయకులతోను, ఫిజియన్ నాయకులతోను, వాణిజ్య మండళ్ల ప్రతినిధులతోను ప్రతినిధి వర్గం సభ్యులు సంప్రతింపులు జరిపారు.

# మంగోలియా, ఇండియాల మధ్య సాంస్కృతికవిస్తరణం

## న్యూఢిల్లీలో సంతకాలు

న్యూఢిల్లీ, జనవరి 16— ఇండియా, మంగోలియాలు నేటి రెండు సంవత్సరాల వాణిజ్య, సాంస్కృతిక విస్తరణ కార్యక్రమానికి సంతకాలు చేసినవి.

రెండు దేశాల మధ్య 1956లో కుదిరిన ఒప్పందం క్రింద ఈ కార్యక్రమాన్ని రూపొందించారు. దానిపై కేంద్ర విద్యా మంత్రిత్వశాఖ కార్యదర్శి పి. ఎన్ దేవాల్, ఇండియాలోని మంగోలియా రాయబారి పీయస్ ఖోన్యాయిల్ సంతకాలు చేశారు.

ఈ కార్యక్రమం క్రింద మంగోలియా గాయకులు, నటకళాకారులు విపణులు ఇండియా సందర్శిస్తారు.

భారతీయ చిత్రపటముల ప్రదర్శనను మంగోలియాలో ఏర్పాటు చేస్తారు.

# కేరళ ప్రభుత్వంపై అవిశ్వాస తీర్మానం

## ప్రతిపాదనకు అనుమతి కోరే నోటీసుకు అసెంబ్లీ తిరస్కృతి

తిరువనంతపురం, జనవరి 16— కేరళలో ఏడు మాసాలుగా అధికారంలో వున్న యునైటెడ్ ప్రంట్ మంత్రివర్గంపై అవిశ్వాస తీర్మానాన్ని ప్రతిపాదించడానికి కేరళ తిరుగుబాటు కాంగ్రెసు నాయకుడు శ్రీ కె. ఎం. జార్జి ఇచ్చిన నోటీసు నేడు శాసనసభ అనుమతి పొందలేకపోయింది.

తిరుగుబాటు కాంగ్రెసు, కాంగ్రెసు పక్షాలు ఇద్దరు ఇండిపెండెంట్లు కలిసి మొత్తం 16 మంది ఈ నోటీసును బలపరచారు. అది శాసనసభ అనుమతి పొందడానికి అవసరమైన అనుమతి పొందడానికి అవసరమైన మెజారిటీ ఇవ్వలేకపోయింది. పక్షాల సంఖ్యాబలం ఇరవైమంది పక్షాల సభ్యులు పాల్గొనవలసి వున్నది.

స్పీకర్ శ్రీ డి. దామోదరన్ పోట్టి నోటీసును తిరస్కరించినట్టు ప్రకటించారు.

అధికార పార్టీలో భాగమైన యునైటెడ్ ఫ్రంట్ మొత్తం బలం 116. వారిలో స్పీకర్, పార్టీ నుంచి బహిష్కృతులైన ఇద్దరు ఎస్. ఎస్. పి. సభ్యులు కూడా వున్నారు.

# సాంకేతిక విద్యకు ఇతోధిక ప్రాధాన్యం

## చండీఘర్ భద్రత రక్షణమంత్రి శ్రీ స్వర్ణసింగ్ వివరణ

చండీఘర్, జనవరి 16— శాస్త్రీయ రంగంలో పురోగమించడానికి సాంకేతిక విద్య దోహదం చేస్తుందని, అందువల్ల సాంకేతిక విద్యకు అత్యధిక ప్రాధాన్యం కల్పించాలని రక్షణ మంత్రి శ్రీ స్వర్ణసింగ్ నిన్న ఇక్కడ పత్రికా విలేకరులతో అన్నారు.

మండీలో విస్తర్ధం దృష్యాను, మనం ఎదుర్కొంటున్న సమస్యలు దృష్యాను శాస్త్రీయ, సాంకేతిక రంగాలలో ఇంకా చాలా తోడ్పాటు మనం కూడా అభివృద్ధి సాధించాలని పేర్కొన్నారు.

రు. 1.77 కోట్ల వ్యయంతో ఇక్కడ నిర్మించిన రక్షణ సంస్థ ఎలక్ట్రానిక్ పరికరాల ప్రాంతోత్సవంచేస్తూ శ్రీ స్వర్ణసింగ్ పైవిధంగా అన్నారు.

అతిశీఘ్రమైన ఎలక్ట్రానిక్ పరికరాలు అధిక వేగంతో హైడ్రోగ్రాఫ్‌లు తీయగల కెమెరాలను ఈ పరిశోధన శాలలో ఏర్పాటు చేశారు.

గుంటూరులోని ఆంధ్ర యూనివర్సిటీ పోస్టు గ్రాడ్యుయేట్ కేంద్రానికి వైస్ చాన్సలర్. ప్రిన్సిపాల్‌గా నియమితులయిన ప్రొఫెసరు కె. సచ్చిదానందమూర్తి. ప్రస్తుతం ఈ కేంద్రంలో తెలుగు శాఖలో పనిచేస్తున్నారు. ఇటీవలే "ఆసియా కవిత్వ తత్వశాస్త్రాలు, సంస్కృతులు" అనే కొత్త పరిశోధనాన్ని కూడా ప్రారంభించారు. శ్రీ సచ్చిదానందమూర్తి దీనికి కూడా అధినేతగా వుంటారు.

# శ్రీ ఎ. కె. గోపాలన్‌కు జరిమానా

## కోరు ధిక్కరణ నేరంపై

కొచ్చిన్, జనవరి 16— పార్లమెంటు సభ్యుడు కేరళ మార్క్సిస్టు కమ్యూనిస్టు పార్టీ ప్రధాన కార్యదర్శి శ్రీ ఎ కె గోపాలన్ కోర్టు ధిక్కరణ ఆరోపణకింద దోషి అని విధించి, రెండు వందల రూపాయల జరిమానా లేదా ఒక నెల సాధారణ జైలుశిక్షను విధిస్తూ నిన్న కేరళ హైకోర్టు తీర్పు చెప్పింది.

మార్క్సిస్టు కమ్యూనిస్టుపార్టీ మలయాళం దినపత్రిక "దేశాభిమాని" చీఫ్ ఎడిటర్, కార్యనిర్వాహకుడు శ్రీ పి. గోవిందపిళ్ళై, ముద్రణకర్త శ్రీ ఎం. గోవిందన్ కుట్టిలను కూడా అదే నేరంపై దోషులని నిర్ణయించి, మందలింపుతో వదిలిపెట్టాలని కోర్టు ప్రకటించింది.

శ్రీ కె కె నూరుద్దీన్ ఈ ముగ్గురిపై కోర్టు ధిక్కరణ నేరానికి దాఖలు చేశారు. కలూర్ పోలీసులు రికార్డు చేసిన ఒక హత్య కేసు ముద్దాయిలో శ్రీ నూరుద్దీన్ ఒకరు.

# నూనెలు, నూనెగింజలకు హెచ్చుగా ఋణ సౌకర్యాలు

## కంట్రోల్స్‌ను సడలిస్తూ షెడ్యూల్డు బ్యాంకులకు రిజర్వుబ్యాంకు ఆదేశం

బొంబాయి, జనవరి 16—

వనస్పతితో సహా అన్ని వంటనూనెలు, వేరుశెనగలు మరికొన్ని ఇతర నూనెగింజలకు ఇచ్చే ఋణ సహాయంపై విధించిన నిబంధనలను సడలిస్తూ షెడ్యూల్డు వాణిజ్య బ్యాంకులకు రిజర్వు బ్యాంకు రెండు ఆదేశాలు జారీ చేసింది.

వేరుశెనగ వంటి అవసరంగా వున్న దినుసులు, వాటి ధరలు లగ్గల అవకాశమున్నందున, ఈ రెండు ఆదేశాలను రిజర్వు బ్యాంకు సవరించింది, ఈ ఉత్పత్తులను తగ్గించింది.

వనస్పతితో సహా అన్ని వంటనూనెలకు ఇచ్చే ఋణాలపై గరిష్ఠ పరిమితిగా, 1967లో ఇందుకు సంబంధించిన రెండు సంవత్సరాల కాలంలో ఇచ్చిన అడ్వాన్సులలో నూటికి నూరు శాతాన్ని స్థిరీకరించారు. అంతకు ముందు 1964-65 సంవత్సరాల కాలంలో గరిష్ఠ పరిమితి 90 శాతం మాత్రమే.

వనస్పతి తయారీదార్లు, రిజిస్టర్డు ఆయిల్ మిల్లులకు ఋణసహాయం సవరణలో కనీస వ్యత్యాసాన్ని 50 శాతం నుంచి 35 శాతానికి తగ్గించారు. సవరణలో ఈ వ్యత్యాసం 00 శాతంగా కొనసాగించబడుతుంది.

తొలుత జారీచేసిన ఉత్తర్వుల ప్రకారం లభ్యంచేయబడిన కన్వెన్సు, ఇతర మినహాయింపులు కొనసాగించబడతాయి.

# నాగభూషణుల ప్లెబిసైట్

## అంతర్జాతీయ పర్యవేక్షణక్రింద జరగాలట

కొహిమా, జనవరి 16— నాగ జాతి సమస్య పరిష్కారానికి అంతర్జాతీయ పర్యవేక్షణ క్రింద ప్లెబిసైట్ జరగాలని అజ్ఞాత నాగ జాతీయులు కోరుతున్నారు.

ఆ ప్లెబిసైట్ తీర్పుకు కట్టుబడి వుండగలమని పేర్కొంటూ ఒక తీర్మానాన్ని అజ్ఞాత నాగ ప్రతిపాదిత రాజకీయ సంస్థ అయిన నాగ జాతీయ మండలి సమావేశంలో ప్రతిపాదించినట్లు తెలిసింది. ఈ మండలి సమావేశం రేపు ప్రారంభం కానున్నది.

ఈ తీర్మానంపై ఏకాభిప్రాయం కలదని అజ్ఞాత నాగ నాయకుల సమ్మిళిత వర్గాల వారు పేర్కొన్నారు.

ఇది కొత్త సూచన ఏమీకాదు. ఈ అభిప్రాయాన్ని నాగ జాతీయ మండలి అధ్యక్షుడుగా ఎన్నికైన వెంటనే 1949 లో ఫిజో వెలిబుచ్చారు.

ఈ సూచనను అప్పటి ప్రధాని స్వర్గీయ జవహర్‌లాల్ నెహ్రూ తోసిపుచ్చారు.

# జాతీయ భాషా సమస్యకు శాంతియుత పరిష్కారం

## రాజకీయ పక్షాలకు లోకసభ స్పీకర్ విజ్ఞప్తి

బెరంపురం, జనవరి 16—

భాషా సమస్యను పరిష్కరించవలసిందిగా లోకసభ స్పీకర్ శ్రీ సంజీవరెడ్డి నిన్న అన్ని రాజకీయ పక్షాలకు విజ్ఞప్తి చేశారు.

భాషా సమస్యను పరిష్కరించడంలో విఫలమైన పక్షంలో మనము దేశ ఐక్యతకు కలవికాలను నాటినట్టు భావితరాలవారు విమర్శించగలరని ఆయన హెచ్చరించారు.

బెరంపురం యూనివర్సిటీ మొదటి పాత్రోత్సవసమయంలో భాషా సమస్యను అందరికీ ఆమోదయోగ్యమైన పద్ధతిలో మార్గాన్ని కనుగొనడంలో సంకుచిత వాదాలు అడ్డు రాకూడదని ఆయన అన్నారు.

ఆంధ్రలో సమస్యలను పరిష్కరించడంలో రాష్ట్రాంగ కిందట్లైన పద్ధతులకు, హింసాత్మక చర్యలకు పాల్పడడాన్ని ఆయన గర్హించారు.

రేపటి సమస్యలను తగులపెట్టడం, ప్రభుత్వ ఆస్తులకు నష్టం కలిగించడం అందోళనలో ఒకభాగం కావడం దురదృష్టకరమని ఆయన అన్నారు.

ఇండియావంటి పేదదేశం అట్టి నష్టాన్ని భరించడానికి ఆయన అన్నారు.

యువకులలో విశ్వాసాన్ని పెంచి, వారిని ప్రయోజకులనుగా పెంపొందించగా ఇయా చేయవలసిన అవసరం కలదని శ్రీ రెడ్డి నొక్కివక్కాణించారు.

విద్యావంతులైన నిరుద్యోగుల సమస్యను పరిష్కరించడంలో కొత్త పద్ధతులను అవలంబించాలని ఆయన ఉద్ఘాటించారు.

యువకులకు భవిష్యత్తుపై విశ్వాసం ఉండాలని ఆయన అన్నారు. నిరుద్యోగం అత్యంత క్లిష్టమైనదని, విద్యావంతులకు ఉద్యోగాలు లేకుండా వుంటే మన జాతి మనుగడ సాధ్యపడుకుండదని ఆయన ఉద్ఘాటించారు.

జాతీయ సంపద పంచిపెట్టడంలో కూడా శ్రీ సంజీవరెడ్డి పక్షపాతం వెలిబుచ్చారు.

# "అశ్రిత పక్షపాతికి కాంగ్రెసు పార్టిదే పూర్తి బాధ్యత"

## శ్రీ ఎస్.ఎన్. ద్వివేది విమర్శ

కలకత్తా, జనవరి 16— దేశంలో ప్రజలు నెలకొనివున్న అవస్థితికి పరిస్థితికి కాంగ్రెసు పరిపాలనే కారణాలని లోకసభలో ఎస్. ఎస్. పి గ్రూపు నాయకుడు శ్రీ ఎస్. ఎన్. ద్వివేది విమర్శించారు.

ఎర్రకోటలోని డాక్టర్ ఫూడ్ మంత్రిత్వశాఖలో కాంగ్రెసువారు ఎక్కువగా పెట్టుకొని వ్యాఖ్యానిస్తూ ఇవి కాంగ్రెసువారి అవకతవకలకు ఉదాహరణలని అయన అన్నారు.

ఇవి వాస్తవాలు మార్చడానికి రాజకీయ జీవితంలో మరింత అస్థిరత పరిస్థితికి దారితీయగలదని ఆయన హెచ్చరించారు.

"దేశంలో ప్రస్తుత అస్థిర పరిస్థితి ఏర్పడడానికి కాంగ్రెసు పార్టీదే బాధ్యత. అశ్రిత పక్షపాతికి ఎ మిశ్రమ మంత్రివర్గంలో కాంగ్రెసు పార్టీ చరిత్రవల్ల సమస్య మరింత క్లిష్టమైనది. ఈ ప్రభుత్వం చివరి వరకు అధికారంలో వుంటుందని నేను భావించడంలేదు."

# భారత సైనికదళం

శ్రీ కుమారమంగళం ఉద్ఘాటించారు.

మిక్కిలి శోభాయమానంగా జరిగిన ఈ పెరేడ్‌లో 2500 మంది జవాన్లు వాళ్లాధికారులు సైనిక విన్యాసాలు చేశారు.

1949లో భారత సైనికదళానికి ప్రధానాధికారిగా తొలి భారతీయుడు జనరల్ కె. ఎం. కరియప్ప పదవీబాధ్యతలను విస్మరించి రోజున స్వీకరించిన సందర్భంగా, నిన్న ఈ ఉత్సవం జరుపబడింది.

సర్వోన్నత సిబ్బంది ప్రధానాధికారి రియర్ అడ్మిరల్ ఎ. కె చటర్జీ, వైమానిక దళాధికారి ఎయిర్ చీఫ్ మార్షల్ అర్జున్ సింగ్ పాల్గొనగా ఈ పెరేడ

# దినవాక్యం

## అధికారభాషాసమస్య : పెద్దల కర్తవ్యం

అధికారభాషా తగువు చాలా క్లిష్టంగా తయారయినది. ఈ కిష్ట పరిస్థితులకు ఒకవైపు హిందీవాదులు, మరొకవైపు ప్రభుత్వం కారణమనక తప్పదు. ఇంగ్లీషు పరాయి భాషయే. దానికి అధికార భాషార్హత ఇవ్వడం అవమానకరమని కొందరి ఉద్దేశం. దేశంలో ఇన్నిటి ఎన్నో భాషలు వున్నాయి. అవన్నీ ఒకప్పుడు వరాలు భాషలుగా ఈ దేశంలో దగుమతి అయినవే. హిందీ భాష వాటిలో ఒకటి.

ఈ దేశానికి విజాతియుడైన మాతృభాషలు ద్రావిడ భాషలు, ఆదిమ నివాసుల భాషలు మాత్రమే. వీటికి అ భాషలలో దేనినో అధికారభాషగ గుర్తించాలి. సంస్కృతం ఈ దేశానికి మాతృభాష కాదు. అలాగే దేశంలో ఇంగ్లీషును స్థానపరిచి దేశభాషలలో ఒకటిగ ప్రతిష్ఠించునప్పుడు. దానిని త్రోసివుచ్చడం సమంజస మనిపించుకోదు.

ఏ రాష్ట్రంవారు ఆ రాష్ట్రభాషను కేంద్ర ప్రభుత్వం అధికార భాషగ గుర్తించమని పట్టం చేయమని కోరేహక్కు కలదు. అందోళనచేసే హక్కుకాని వున్నదనుకోవడం అన్యాయం. అలా కోరే హక్కు సమంజసమయినదయితే, అది మాకు వద్దనికాదు, వద్దు అనే హక్కును ఇతర రాష్ట్రాలు కలిగి వుంటాయి. ఇప్పుడు హిందీవాదులు చేస్తున్నట్లు అందోళన తీవ్రతెన్నులు చూసేకదా దానిని అక్కరలేదనే ప్రజలు అదే పద్ధతులు, మార్గాలు అనుసరిస్తున్నారు.

ఈ భాషా సమస్యలో రాజకీయ నాయకులు, పార్టీలు కోట్యం తగదు. దీనిని విద్యావేత్తలు, బుద్ధిమంతులు అలోచనలకు వదలాలి.

భాషా సమస్య పరిష్కారం కోసం విద్యార్థులపై బలవంతాలు వద్దనీ, మాతృభాషతో పాటు హిందీకాని, ఇంగ్లీషుకాని ఈ రెండింటిలో ఏదో ఒకదానిని అభ్యసించే స్వేచ్ఛ విద్యార్థులకు వదలాలి. కొన్ని శక్తులు ప్రజలు ఏ భాషనుపట్ల మొగ్గు చూపుతున్నది. ఓటవలన తెలుస్తుంది. అప్పుడు దీనిలో దేనినో ఒక దానిని అధికారభాషగ నిర్ణయించే సదుపాయం ఏర్పడుతుంది.

దీనిని సావకాశంగా పరిష్కరించవలసేకాని, కొందరు అగడు. ప్రభుత్వం కాని దీనికై తొందర. అవేశంచూపిస్తే క్షేమం కాదు.

ఉండ్రు వెంకటరెడ్డి,
సమితి సభ్యుడు, పొన్నమడ,
తూర్పు గోదావరి.

## నాలుగు నెలలుగా జీతాలులేని ఉపాధ్యాయులు

ఆంధ్రప్రదేశ్‌లోని ఓరియంటల్ స్కూల్స్‌కు గత సెప్టెంబరు నుంచి జీతాలు రాక, ఉపాధ్యాయులందరు అనేకవిధాల కడగండ్ల పాలవుతున్నారు.

సంస్కృత ప్రాధాన్యంగల స్కూల్స్‌ను ప్రయివేటు యజమానులు నడుపుతున్నారు. వీరు కేవలం ప్రభుత్వం గ్రాంట్సు తీసికొని జీతాలిస్తున్నారు. కనీస కమిటీ ఎండ్సు వుండడం తప్పదు.

పిల్లలకు తాపనపని వస్తువులు దరవరలు అధికంగా పెరుగుతున్న ఈ రోజులలో వీరు వీరిని ఆదరపడిన కుటుంబాలవారు ఎడే బాధలు గతిలేనివారు వున్నారు.

గ్రామ పోస్టులు మొదలు దేశాధ్యక్షుని వరకు గుర్తుపూజా మహోత్సవాలు ఉపాధ్యాయుల స్థానం గురించి గుర్తిస్తూ సన్మానాలు చేస్తున్నారికాని భావి పౌరులను తీర్చి దిద్దే ఉపాధ్యాయులవట్ల మాత్రం సదాసంమ్మాలం మారడంలేదు.

ప్రభుత్వం, ప్రజలు విచారించి ఈ పేద ఉపాధ్యాయులకు సత్వరమే జీతాలు ఇప్పించే ఏర్పాటు చేయుకోరిక.

జంపని కామేశ్వరరావు,
సహకార్యదర్శి, ఆంధ్ర ఆర్ట్
శిల్ప మహా సంఘం.

## "ఆస్థానకవి" పదవి

ఆంధ్రప్రదేశ్ ప్రభుత్వం ఆస్థాన కవి పదవిని శ్రీ కాళ్ళకూరి కృష్ణమూర్తిగారికి ఏరా జాసంతరం ఇ తనకంటే ఎదనికి ఎవరికి లేయ మించబోవడానికి కారణం తెలియడం లేదు. సాహిత్య జిజ్ఞాసువుడు ఈ విషయంలో ఎటు పోవాలో తెలుస్తున్నారు. ప్రభుత్వంవారు వెంటనే తగు చర్యలు తీసుకోవడం అవసరమని భావిస్తున్నాను.

ఉమ్మెత్తాల రమణారావు,
విజయవాడ.

## బస్సుకిందపడి స్త్రీ దుర్మరణం

### జల్లిగ్రామంవద దుస్సంఘటన

("ఆంధ్రజ్యోతి" విలేకరి)

నరసంపేట, జనవరి 16. నరసంపేట జిల్లా నరసంపేట తాలూకా నక్కొండ రెడ్డిపాలెం జల్లిగ్రామం సమీపాన ఎదమిదవ తేదీన ఆర్. టి. సి. బస్సుకిందపడి 45 సంవత్సరాల స్త్రీ మరణించినది.

సంఘటన, జరిగిన తక్షణమే బస్సులోని కొందరు ప్రయాణీకులు కొబ్బిడుగుర్లై ప్రయివరీను బాగా కొట్టారట.

నరసంపేట నుంచి సర్కిల్ ఇన్‌స్పెక్టరు వెళ్ళి డ్రైవరును వర్తంపేట హాస్పటల్‌లో చేర్చి, దర్యాప్తుజరుపుతున్నారు.

## 'నేత్రావతి'

మైసూరు, జనవరి 14— మైసూరుకు చెందిన కరసపట్టణ అనుపత్రిలో దాదాపు 13 ఏండ్ల బాలిక కంటి నుంచి 50 వరకు చిన్న చిన్న గాజుముక్కలను, ఒక ముత్యాన్ని బయటికితీశారు.

అపిల పేరు నేత్రావతి.

ఇవన్నీ తిన్నాన్న అబాలిక బాధపడ లేదట. ఈ విధంగ పరిస్థితి ఇక్కడి దక్షర్లను ఆశ్చర్యపరచినది.

ఈ సందర్భంగా బాలికతండ్రి శ్రీ నారాయణహెగ్డె ఒక ప్రకటన చేస్తూ, ఒకనాడు ఎలుకమ్మాయి ఊరగాయ గాజుజాడి తీసుకొని పరుగు ఉడిందనిపించు. ఆమె గాజు పగిలి ముక్కలయినట్లు అప్పుడు ఆమె స్పృహతప్పి పడిపోగా ఈ దక్షరే కనిపెట్టి చేశారట.

దాక్టర్లు బాలిక నేత్రాలను ఇంకా పరీక్షిస్తున్నారు.

## కర్నూలుజిల్లా గ్రామసేవకుల సంఘం సమావేశం

కర్నూలు, జనవరి 14— జిల్లాగ్రామ స్థాయి కార్యకర్తలు, గ్రామసేవకుల సర్వ సభ్య సమావేశం మొన్న కోడుమూరు పంచాయితీ సమితి ఆఫీసులో శ్రీ వి. మానవ రెడ్డి అధ్యక్షతన జరిగినది.

ప్రభుత్వం గ్రామస్థాయి కార్యకర్తలు, గ్రామసేవకుల ఉద్యోగాలలో ప్రవేశ పెట్టిన నెంటన మార్చులను వచ్చే మార్చి నెలలో గా అమలుజరిపవలసిన ప్రమోషన్లు ఎప్పుడో పీయారటీలు గుర్తించవలసిన, ఉద్యోగం తొలగించినవారికి వెంటనే ఉద్యోగాలను కల్పించవలెనని వారు తీర్మానించారు.

ఎ. డి. ఓ. శ్రీ వి. వెంకటేశ్వరరావు గ్రామస్థాయి కార్యకర్తలు, గ్రామసేవకుల ఉద్యోగస్థాయిలను వారికున్న కృషిలను పరిశీలించారు. శ్రీ టి. ఎన్. నారాయణ రెడ్డి వందనాలర్పణతో సభ ముగిసినది.

## ఎల్. ఎల్. ఎ. సంధ్యకు ఎన్నిక

కాళహస్తి, జనవరి 14— [illegible] లైబ్రరీ అథారిటీ కాళహస్తి తాలూకా నుంచి కాళహస్తి కోటచేరు వందాపురం నుంచి [illegible] శ్రీ పున్నం వెంకట్రామయ్యను ఏకగ్రీవంగా ఎన్నుకున్నారు. [illegible] వందాపురి సర్పంచ్ శ్రీ కె. సుబ్బారెడ్డి ప్రతిపాదించగా ఏర్పాటుచేయబడిన సర్పంచ్ శ్రీ ఎన్. వి. పద్మనాభయ్యను బలపరిచారు. శ్రీ వెంకయ్య ఎన్నికలు నిర్వహించారు. శ్రీ పి. రామిరెడ్డి ఇతర పంచాయతీ సర్పంచులు శ్రీ పున్నం వెంకట్రామయ్యను అభినందించారు.

## మార్కాపురం మునిసిపల్ కౌన్సిల్

### స్థబ్దతలో పడిన స్థితి

("ఆంధ్రజ్యోతి" విలేకరి)

మార్కాపురం జనవరి 16— ఇటీవల మార్కాపురం మునిసిపల్ కౌన్సిల్ సమావేశం చైర్మన్ శ్రీ గ్రిందేరి మోహనరావు అధ్యక్షతన జరిగినది.

గత నెలలో జరిగిన సమావేశంలోనే అజండాకు తెలుగులోనూ లేదని. తగినంత వ్యవధి ఉంచనే పనా బడ్జెట్టు ప్రతిపాదించ వీలులేదని, ఆంధ్రప్రదేశ్ మునిసిపల్ చట్టం 82 వ నిబంధనను పాటించలేదని శ్రీ దొడ్డా నలమూర్తి పాయింటు అఫ్ ఆర్డరును లేవదీశారు. శ్రీ ఇనపకొళ్ల అప్పయ్య, శ్రీ ఎం. పిత్తారిలేగ కూడా తమ అభిప్రాయాలను తెలిపారు.

మొన్నటి సమావేశంలో శ్రీ దొడ్డా నలమూర్తి వర్గానికి చెందిన 11 మంది కౌన్సిలర్లు వారి అభీష్టాలను తెలిపి బడ్జెట్టును ఆమోదించలేదు. అధ్యక్షునికి చెందిన వర్గం వారు తమ్మిడిమంది వారి అంగీకారం తెలిపారు.

ఈ మునిసిపాలిటీలో పారదర్శకం లేనందున పరిస్థితులు అధ్వాన్నమయ్యాయి. కనీసం జీతం బిల్లులు, టి. ఎ. బిల్లులు కి ఆమోదం పొందక ఉద్యోగస్థులు ఎన్నికలలో కూడా ముఖ్యతత్వాలు ఈ స్థితికితెచ్చి మునిసిపాలిటీ ఎందుకు ఏర్పడినదో అనుకు శిష్యంగా ఉన్నట్టు పౌరులు భావిస్తున్నారు.

పైకోర్టులోనూ, కరూలు తీర్పు కోర్టులోను ఎన్నికల వ్యవహారాలు నాగుతున్నాయి.

అధ్యక్షుని వర్గంలోని ఎక్కువ మెజారిటీ శ్రీ పులపర్తి రెడ్డి కొమ్ముకొని ఎత్తులాన్ని ప్రతిఘటిస్తున్నారని, ఈ మునిసిపాలిటీ ఎక్కువకాలం మనదని వాడుకగా అన్నారు.

## ఉద్యోగుల తొలగింపు ఉత్తర్వు

### నిలుపుదల చేస్తూ హైకోర్టు స్టే

("ఆంధ్రజ్యోతి" విలేకరి)

నరసరావుపేట, జనవరి 16— నాగార్జున సాగర్ అలుకట్టల రోడ్డు డివిజన్ నాలుగవ తరగతి ఉద్యోగులు తమను తొలగిస్తూ ఎలూరు సర్కిల్ సూపరింటెండింగ్ ఇంజనీరు ఇచ్చిన ఉత్తర్వులను సవాల్ చేస్తూ దాఖలు చేసుకొన్న రిట్ పిటిషన్‌ను ఆంధ్ర హైకోర్టు న్యాయమూర్తి జస్టిస్ వైద్య నాథన్ తొలగింపు ఉత్తరువులను నిలుపుదల చేస్తూ గత నెల 28 వ తేదీన ఇంజంక్షన్ జారీ చేశారు.

తమ సీనియారిటీ దినిజన్‌లోపల చూపించని వుండగా పర్మనెంట్ పని సీనియారిటీ చూపి తమను తొలగించి వున్నందున సూపరింటెండెంటు ఇంజనీరు ఉత్తరవును తొలగించే అధికారం లేదని నరసరావుపేట పి. డబ్ల్యు. డి. అర్. బి. ఎన్. ఎస్. అయ్యకట్టు రోడ్డు డివిజన్ నాల్గవ తరగతి వుద్యోగులు తమ రిట్ పిటిషన్‌లో తెలియజేశారు.

## రాజమండ్రిలో జాతీయ బాల్ బాడ్మింటన్ చాంపియన్ షిప్పు

### గురువారం ఫలితాలు

("ఆంధ్రజ్యోతి" విలేకరి)

రాజమండ్రి, జనవరి 16— ఇక్కడ మొన్న సాధారణంగా జరిగిన 13 వ జాతీయ బాలబాడ్మింటన్ చాంపియన్ షిప్పులో ఈ క్రింది జట్టులు గెలుపొందాయి.

పురుషుల సింగిల్స్:

హైదరాబాద్ 22.20, 21.8, 29-13తో టీమ్ శ్రీ ఉలపర్తి రెడ్డి కొమ్ముకొని ఎత్తులాన్ని ప్రతిఘటిస్తున్నారని, ఈ మునిసిపాలిటీ ఎక్కువకాలం మనదని వాడుకగా అన్నారు.

పాండిచేరిని ఓడించగా, మద్రాసు 20-16, 21-14 తో పాండిచేరిని ఓడించింది. మద్రాసు మైసూరును ఓడించింది. స్కోరు 26.29, 29.19, 29.18. ఆంధ్ర 29.11, 29.10 తో ఎత్తు బెంగాల్‌ను ఓడించగా, బీహారు 20-8 29.22 తో ఢిల్లీని ఓడించింది.

మధ్యప్రదేశ్ 29.18, 24 తో మహారాష్ట్రపై గెలుపొందగా, రైల్వేస్ జట్టు 29.6, 29.12తో మహారాష్ట్రను ఓడించింది. హైదరాబాద్ 29.28, 29.20తో బొంబాయిని ఓడించింది.

బాలురకు జరిగిన పోటీలో ఒరిస్సా 29.9, 39.10తో బీహారును ఓడించింది.

ప్రస్తుతం టోర్నమెంటులో మద్రాసు అధిక్యంలో వున్నది మొత్తం ఏడు మ్యాచీలలో అడగా, ఏడింటిలోను మద్రాసు గెలుపొందింది.

పెదాపురంకు చెందిన శ్రీ మొప్పన చినఅంకయ్య విన్న ముఖ్య అతిథిగా హాజరయ్యారు. చీఫ్ రిఫరీ శ్రీ ఇ. ఎస్. శ్రీనివాసన్ ముఖ్య అతిథిని అలంకారాలకు పరిచయం చేశారు. విన్నర్స్, రన్నర్స్‌కు శ్రీ అంకయ్య ట్రోఫీలను బహూకరించారు.

## తుంగభద్ర డామ్‌లో అఖిల భారత బాల్ బాడ్మింటన్ పోటీలు

తుంగభద్ర డామ్, జనవరి 16— స్థానిక తుంగభద్ర ప్రాజెక్టు బాడ్మింటన్ కబడ్డీ అధ్యక్షుల ఆధ్వర్యాన అఖిలభారత బాల బాడ్మింటన్ టోర్నమెంటు ఇక్కడ 30 మంది పచ్చేసిన 4 వ తేదీవరకు విస్వహించ బడినాయి. ఎంట్రీలను 15వ తేదీలోగా ఎంపారి.

సీనియర్ పైప్స్, జూనియర్ పైప్స్, లేడీస్ పైప్సులో పోటీలు వుంటాయి జూనియర్ మ్యాచీలు 30 మంది ప్రారంభమౌతాయి. సీనియర్ మ్యాచీలు, లేడీస్ మ్యాచ్‌లు ఫిబ్రవరి రెండవ తేదీనుంచి ప్రారంభమౌతాయి.

బాడ్మింటన్ ఫెడరేషన్ చేత టోర్నమెంటు గుర్తింపబడినందున, రెండు టోర్నమెంట్సులో పాల్గొనే క్రీడాకారులకు రైల్వే కన్సెషన్ సౌకర్యం కూడా లభ్యం చేయబడుతుందని కబడ్ కార్యదర్శి శ్రీ ఎస్. వి. ఎస్. ఎస్. బోయియాలు తెలియజేశారు.

## కరీంనగరం జిల్లా టీచర్ల క్రీడోత్సవం

("ఆంధ్రజ్యోతి" విలేకరి)

హుజూరాబాద్, జనవరి 16— ఇటీవల కరీంనగరం జిల్లా ఉపాధ్యాయుల అతుల పోటీలను రాష్ట్రోపాధ్యాయ సంఘం హుజూరాబాద్ సమితి శాఖ ఆధ్వర్యాన ఇక్కడ విజయవంతంగా నిర్వహించారు. ప్రారంభోత్సవం రాష్ట్రోపాధ్యాయ సంఘం మాజీ ప్రధాన కార్యదర్శి శ్రీ టి. రాజన్న నిర్వహించారు.

జిల్లా కలెక్టరు శ్రీ మాలకొండయ్య జేతలకు బహుమతులను ప్రదానం చేశారు. తొలుత జిల్లాశాఖ సంయుక్త కార్యదర్శి శ్రీ సి. నారాయణరెడ్డి అధ్యక్షత వహించారు. ప్రధాన కార్యదర్శి శ్రీ ఏ. గోపాలరావు వివేదికను సమర్పించారు.

వాలీబాల్, కబడ్డీ, బ్యాడ్మింటన్, స్కిప్పింగ్ బాల్, పోటీలలో వరుసగా హుజూరాబాద్, వీణవంక, కరీంనగరం, జగిత్యాల జట్టుకు పీఠాలు లభించాయి. పెద్దపల్లి, జీడి పెద్దపల్లి జట్లకు సాఫ్ట్ బాల్, గేమ్స్ చాంపియన్ షిప్పులు వచ్చాయి.

హుజూరాబాద్ సమితిశాఖ ఉపాధ్యక్షులు శ్రీ ఏ. మనోహర్ రెడ్డి వందన సమర్పణతో కార్యక్రమాలు ముగిశాయి. శ్రీ నందారెడ్డి, శ్రీ తిరుపతిరావు దర్శకత్వాన సాంస్కృతిక కార్యక్రమాలను నిర్వహించారు. చీఫ్ అర్గనైజింగ్ సెక్రటరీ శ్రీ ఎ. లింగయ్య కార్యక్రమాలను నిర్వహించి అందరి మన్ననలు పొందారు.

## నంద్యాలలో ఫుట్‌బాల్ పోటీలు

నంద్యాల, జనవరి 16— ఇటీవల కోడూరు వెంకటరావు మెమోరియల్ ఫుట్‌బాల్ లీగ్ టోర్నమెంట్సు ఇక్కడ జరిగాయి. టోర్నమెంట్సు అధ్యక్షులు శ్రీ వై. వి. వీరారెడ్డి ఆటల పోటీలను ప్రారంభోత్సవం చేశారు. డాక్టరు రాయపూడి అధ్యక్షతన జరిగిన సభలో పరిషత్తు శ్రీమతి డాక్టరు సరస్వతి బహుమతులు ప్రదానం చేశారు.

పోటీలలో అరు జట్లు పాల్గొన్నాయి. గెలుపొందిన నంద్యాల వై. ఎం. ఎ. టీమును గోల్డు కప్పు రోలింగ్ ట్రోఫీని బహూకరించారు.

## ఉద్యోగులకు బోనస్

బళ్ళారి, జనవరి 16— కరవతి హైడ్రో ఎలక్ట్రిక్ ప్రాజెక్టులో మూడు సంవత్సరాలు, అంతకుముందు పర్మనెంటు ఉద్యోగులకు మైసూరు రాష్ట్ర ప్రభుత్వం నెల వేతనాన్ని బోనసగా ప్రకటించింది.

కాంట్రాక్టుకంటే ముందుగానే కరవతి హైడ్రో ఎలక్ట్రిక్ ప్రాజెక్టు మొదటిదశ పూర్తి చేసినందుకు రాష్ట్రప్రభుత్వం ఉద్యోగులకు ఇలా బోనసను ప్రకటించింది.

## పాఠ్యాంశాలుగా "రైళ్ళపల్ల ప్రయోజనాలు"

మైసూరు, జనవరి 16— రైళ్ళ పట్టాలపై యోగాసనం విద్యార్థి దశలోనే బాగా బోధించడానికి రైల్వే బోర్డు వారు ఒక సూచనను అమలులో పెడుతున్నారు.

రైల్వే మంత్రి శ్రీ పూనాచా అందుకు అంగీకరించి, తమ రాష్ట్రాలలో రచించే పాఠ్యగ్రంథాలలో ఒకటి రెండు పాఠ్యాంశాలు రైల్వేలకు, వాటి బహుముఖ ప్రయోజనాలను గురించి వ్రాయించవలెనని రాష్ట్ర ప్రభుత్వాలకు సూచించారు.

ఈ సూచన మైసూరు రాష్ట్రప్రభుత్వానికి అందినది.

## నిజామాబాద్‌లో బాల సమాఖ్య స్థాపన

నిజామాబాద్, జనవరి 16— ఇటీవల స్థానిక ఆర్యసమాజ భవనంలో కార్పొరేషన్ బాల సమాఖ్యను శ్రీ ఎస్. కృష్ణమూర్తి ప్రారంభించి, బాలసమాఖ కార్యదర్శులను చిత్రలేఖనం, వ్యాసరచనల పోటీలలో గెలుపొందినవారికి బహుమతి ప్రదానం చేశారు. కళాస్వస్తి" వలంటీరు శ్రీ వీర భద్రాచారి మాట్లాడారు.

## పలమనేరులో మార్కెట్‌యార్డు

### శ్రీ టి. సి. రాజన్ చే ప్రారంభోత్సవం

పలమనేరు, జనవరి 16— "రైతులు సందించినవారందరు పరిపాలనకు, నిలకడైన మార్కెటికి పూచీ ఇచ్చినంతమాత్రాన మార్కెట్ యార్డు ప్రారంభోత్సవంతో రైతులకు సాధారణంగా లభించే ఆర్థిక సౌకర్యం వర్తకులద్వారా ఇక జరగదు. సంవత్సరం పొడవునా అర్థిక సహాయం లభించకపోతే మధ్య తరగతి రైతులు తమ పొలాలను విక్రయించవలసి కమిటీ మార్కెటు కమిటీలు ఈ బాధ్యతనుతీసుకోవాలి.

"అంతేకాదు వ్యాపారస్థుల పోటీపద్ధతికి పైధర నిర్ణయించడం సబబుకాదు. కనుక పట్టే పన్నుల పర్యవసానం ఈ సంవత్సరమే మార్కెట్ యార్డుల ద్వారా ప్రతిబింబిస్తే, దీనిని సంతోషించవలసినవారు రైతాంగానికి హామీనివ్వాలి. లేకపోతే మార్కెట్ యార్డులు విఫల యోజనం కాగలవు" అని ఇటీవల ఇక్కడి మార్కెట్ యార్డు ప్రారంభించిన శాసనసభ్యులు శ్రీ టి. సి. రాజన్ పేర్కొన్నారు.

సభకు జిల్లాపరిషత్తు చైర్మన్ శ్రీ టి. ఎన్. నారాయణరెడ్డి అధ్యక్షత వహించారు. జిల్లా కలెక్టరు మార్కెట్ గోదాములు ప్రారంభోత్సవంచేశారు. సభలో సమితి అధ్యక్షులు శ్రీ రామిగౌడు, స్థానిక న్యాయవాది శ్రీ పి. అమరినాథ్ బాబు ఉపన్యసించారు.

## మైసూరులో పి. యు. సి. రెండేండ్ల కోర్సు

బళ్ళారి, జనవరి 16— ప్రి యూనివర్సిటీ కోర్సు రెండేండ్ల కాలాన్ని రెండు సంవత్సరాలుగా మైసూరు రాష్ట్ర ప్రభుత్వం ఎమ్యుకేషన్ కమిషన్ సూచన ప్రకారం నిర్ణయించనది.

మైసూరు ప్రభుత్వం నియమించిన రాష్ట్ర విద్యా సలహాసంఘంవారు ఇటీవల జరిగిన సమావేశంలో ఈ నిర్ణయాన్ని తీసుకున్నారు.

రాష్ట్రంలోని విశ్వవిద్యాలయాలలో పి. యు. సి. రెండు సంవత్సరాల కోర్సును ప్రవేశ పెడ్డవలసినదిగా రాష్ట్ర ప్రభుత్వం కోరినది.

## శరావతి ప్రాజెక్టు ఉద్యోగులకు బోనస్

బళ్ళారి, జనవరి 16— శరావతి హైడ్రో ఎలక్ట్రిక్ ప్రాజెక్టులో మూడు సంవత్సరాలు, అంతకుముందు పర్మనెంటు ఉద్యోగులకు మైసూరు రాష్ట్ర ప్రభుత్వం నెల వేతనాన్ని బోనసగా ప్రకటించింది.

కాంట్రాక్టుకంటే ముందుగానే శరావతి హైడ్రో ఎలక్ట్రిక్ ప్రాజెక్టు మొదటిదశ పూర్తి చేసినందుకు రాష్ట్రప్రభుత్వం ఉద్యోగులకు ఇలా బోనసను ప్రకటించింది.

## పాఠ్యాంశాలుగా "రైళ్ళపల ప్రయోజనాలు"

మైసూరు, జనవరి 16— రైళ్ళ పట్టాలపై యోగాసనం విద్యార్థి దశలోనే బాగా బోధించడానికి రైల్వే బోర్డు వారు ఒక సూచనను అమలులో పెడుతున్నారు.

రైల్వే మంత్రి శ్రీ పూనాచా అందుకు అంగీకరించి, తమ రాష్ట్రాలలో రచించే పాఠ్యగ్రంథాలలో ఒకటి రెండు పాఠ్యాంశాలు రైల్వేలకు, వాటి బహుముఖ ప్రయోజనాలను గురించి వ్రాయించవలెనని రాష్ట్ర ప్రభుత్వాలకు సూచించారు.

ఈ సూచన మైసూరు రాష్ట్రప్రభుత్వానికి అందినది.

## శ్రీకాకుళం జిల్లా ఉపాధ్యాయుల సమావేశం

శ్రీకాకుళం, జనవరి 16— శ్రీకాకుళం జిల్లా ప్రాథమికోపాధ్యాయ యూనియన్ కార్యవర్గం, రాష్ట్ర ఎమిక యూనియన్ సర్వసభ్య సమావేశం నిలయ కార్యదర్శి ఆర్. వి. ఎం. [illegible] శ్రీ గుండు సర్వేశ్వరరావు అధ్యక్షతన ఇటీవల జరిగినవి. ప్రముఖులు పట్టాభి సత్యనారాయణ, విశ్వనాథం, కేశవులుగారు ప్రభృతుల ప్రసంగించారు. సహ యోగార్యదర్శి శ్రీ ఎస్. రంగనాయకులు వందనాలను సమర్పించారు. ప్రధానోపాధ్యాయులు సమస్యలు, పదోన్నతులు, కనీస వేతనాలు ప్రభృతుల గురించి చర్చించారు.

## శ్రీకాకుళం జిల్లా ఉపాధ్యాయుల సమావేశం

శ్రీకాకుళం, జనవరి 16— శ్రీకాకుళం జిల్లా ప్రాథమికోపాధ్యాయ యూనియన్ కార్యవర్గం, రాష్ట్ర ఎమిక యూనియన్ సర్వసభ్య సమావేశం నిలయ కార్యదర్శి ఆర్. వి. ఎం. [illegible] శ్రీ గుండు సర్వేశ్వరరావు అధ్యక్షతన ఇటీవల జరిగినవి. ప్రముఖులు పట్టాభి సత్యనారాయణ, విశ్వనాథం, కేశవులుగారు ప్రభృతులు ప్రసంగించారు. సహ యోగార్యదర్శి శ్రీ ఎస్. రంగనాయకులు వందనాలను సమర్పించారు. ప్రధానోపాధ్యాయులు సమస్యలు, పదోన్నతులు, కనీస వేతనాలు ప్రభృతుల గురించి చర్చించారు.

## పల్లెలు:బస్తీలు

**అంబాజీపేట :** కొత్తపేట తాలూకా అవిదిలో విశాఖ సహకార పరపతి సంఘం ఎన్నికలు ఇటీవల జరిగాయి. సమితి సహకార విస్తరణ శాఖాధికారి శ్రీ మారంపూడి సుబ్బారావు ఎన్నికను నిర్వహించారు. ఈ కింది వారు డైరెక్టర్లుగా ఏకగ్రీవంగా ఎన్నికయారు. సర్వశ్రీ వెత్సా పట్టాభి రామస్వామి, కొనకళ్ళ కొండయ్య, పురిగా ప్రభాకరరావు, దూళిపాల తెయ్యి, పిన్నా పశ్శేశ్వరావు, పిల్లుల నరసింహస్వామి, పేరాల సత్యనారాయణ, నెల్లి నరసింహం, మద్ది శెట్టి గంగారావు. డైరెక్టర్ల సమావేశంలో శ్రీ వెత్సా పట్టాభి రామస్వామి అధ్యక్షులు శ్రీ కొనకళ్ళ కొండయ్య ఉపాధ్యక్షులుగా ఎకగ్రీవంగా ఎన్నికయారు.

**రఘుదేవపురం :** తూర్పు గోదావరి జిల్లా రాజమండ్రి తాలూకా కొడుకొండ పంచాయితీ సమితిలోని రఘుదేవపురం పంచాయితీకి 1967-68 సంవత్సరంలో వసూలు కావలసిన అస్తిపాతుల పన్నులు, దుకాణాలు నూటికి నూటపాళ్ళు వసూలు అయ్యాయి. ఇలా నూరు నెలలు ముందుగానే వసూలు కావడం ఈ ప్రాంతపు పంచాయతీల చరిత్రలోనే ప్రథమమని భావిస్తున్నారు. వసూళ్ళలో ప్రతిభ, పంచాయతీ కార్యదర్శి హరిదాసు శ్రీ కె. సత్యనారాయణ, సిబ్బంది, సర్పంచ్ శ్రీ గన్నెన శాస్త్రి, సభ్యులు అపరిశ్రమ చేశారు.

**శ్రీకాకుళం :** జిల్లాపరిషత్తు పర్యటక బృందం ఎంప్లాయీస్ సహకార సంఘం మొన్న ఇక్కడ శ్రీ వి. వి. వెంకట్రావు అధ్యక్షతన జరిగినది. జనరల్ సెక్రటరీ శ్రీ ఎం. రామమూర్తి మాట్లాడారు. ఈ కింది కార్యవర్గాన్ని ఎన్నుకొన్నారు. శ్రీ కె. మహేశ్వరరావు-అధ్యక్షులు, శ్రీ టి. అచ్చుతం-ఉపాధ్యక్షులు, శ్రీ డి. రామారావు కార్యదర్శి, శ్రీ కె. బేగ్ ఉపకార్యదర్శి, శ్రీ పి. రాజేశ్వరరావు కోశాధికారి.

**బొబ్బిలి :** చాలమంది కైత్రి సభ్యులు అయిన ఖలం లేదని భారతదేశానికి తామే చెడిపోవడం కామనే దృష్టితో [illegible] దీనిని వారు పరిహరించి భారతీయుల వారి దేహంలో పట్టి చూస్తున్నదని సభ్యులను గుర్తించి సంఘటిత దృక్పథాన్ని పెంపొందించి ప్రగతికి దోహదమియవలెనని, కైత్రిస్తవ మతం స్వీకరించినంత మాత్రాన వారలో భారతీయుల మార్గం కాదని ఇక్కడ జరిగిన హరిజన కైత్రిస్తవ సభలో ప్రముఖ తెలుగువారి శ్రీ జ్ఞానానందకరం ఉద్ఘాటించారు. సభకు స్థానిక హరిజన కైత్రిస్తవ నాయకులు శ్రీ అలజంగి సూర్యయ్య అధ్యక్షత వహించారు. శ్రీయుతులు దేవుళ్ళపల్లి మోహనరావు సురగిలి పిరిపిల్లు, ఎ. కృష్ణారావు కూడా ప్రసంగించారు. శ్రీ కె. జాన్ మనోహరం వందన వాదనం కావించారు.

**చెన్నూరు:** మొన్న ఇక్కడ ప్రభుత్వం ఉన్నత పాఠశాలలో స్వయం ప్రభుత్వ దినోత్సవం జరిగినది. ఈ సందర్భంగా "అభినవ భోజుడు" శ్రీ మాన్ భానుమూర్తి వరదరాజులు విద్యార్థులకు సందేశాన్నిచ్చారు.

**నంద్యాల :** సబ్ డివిజన్ ఎలక్ట్రిసిటీ ఎంప్లాయీస్ యూనియన్‌వారు మొన్న సమావేశమై ఈ కింది నూతన కార్యవర్గాన్ని ఏకగ్రీవంగా ఎన్నుకున్నారు: అధ్యక్షులు: శ్రీ బి. నారాయణ, డివిజనల్ సెక్రటరీ: శ్రీ కె. ఆదినారాయణ రెడ్డి, ట్రెజరర్: శ్రీ డి. ఎ. రంగం, ఎక్జిక్యూటివ్ మెంబర్లుగా మరి ఏడు మందిని ఎన్నుకున్నారు.

**కాళహస్తి :** వర్తకులు సంఘం యూనియన్లు మొన్న ఇక్కడ వర్తకుల రక్షణకంగా జరిగాయి. వారి అంగీకారంతో మూడవసారి సంఘం సభ్యులు బహుమతి పేట కంపాలపల్లి గంగమ్మ గుడిదగ్గర శ్రీ వి. గోవిందాచారి అధ్యక్షతన సమావేశమై తమ సమస్యలు చర్చించారు. శ్రీ రామలింగం వారి వందన సమర్పణతో సభ ముగినింది.

**క్రోదాడు :** గతరెండు నెలలుగా కోదాడు పంచాయతీ సమితిలో ప్రభుత్వ బకాయిలు, పంచాయతీ పన్నుల వసూళ్ళు ఉద్యమం సమితి సభ్యుల పర్యటనవలన ప్రస్తుతం సమితి బకాయి దిమాండు 193 వేలు ఉండగా రు 60 వేలను ఇప్పటి వరకు వసూలు చేశారు. దాతిరాలు, ఎర్రవరంగ్రామ పంచాయతీలు నూటికి నూరు పాళ్ళువసూలు వసూలు చేశాయి సమితి సభ్యులిని అధ్యక్షులు శ్రీ కె. జగదీంద్రరెడ్డి అభినందించారు.

**ఒంగోలు :** మద్రాసు పంచాయతీ సమితిలో 1967-68 ఆర్థిక సంవత్సరానికి 103 వెనకబడ్డ అనర్హులవనీలు, 87 నిరక్షరాస్యులు అనర్హులవనీలు. 146 మంది స్త్రీలకు లాభకరమైన అనర్హులం కుటుంబనియంత్రణ పథకంకింద నాధించారు. జాతీయ పొదుపు ఉద్యమం కింద ఈ సమితికి ఈ సంవత్సరానికి రెండు లక్షలు లక్ష్యంగా ఇవ్వగా. ఇప్పటివరకు, 2 రు.47.650 లు వసూలు చేశారు.

**పెదాపురం :** మునిసిపల్ టీచర్స్ యూనియన్ సమావేశం ఇటీవల ఇక్కడ శ్రీ ఎ. వి. సీతారామారావు అధ్యక్షతన జరిగినది. శ్రీయుతులు పి. వి. ముత్తారావు, కె. కృష్ణమూర్తి, దొండపాటి సత్యనారాయణమూర్తి, ఎల్చెట్టి బంగ్రాజు, రాళ్ళపల్లి మురళీ మోహనరావు ప్రసంగించారు. శ్రీ కొత్తపల్లి సీతారామారావు స్వాగతం పలుకగా, శ్రీ సరిల రాజారత్నం వందన సమర్పణం చేశారు.

## రాజమండ్రిలో జాతీయ బాల్ బాడ్మింటన్ చాంపియన్ షిప్పు

### గురువారం ఫలితాలు

("ఆంధ్రజ్యోతి" విలేకరి)

రాజమండ్రి, జనవరి 16— ఇక్కడ మొన్న సాధారణంగా జరిగిన 13 వ జాతీయ బాలబాడ్మింటన్ చాంపియన్ షిప్పులో ఈ క్రింది జట్టులు గెలుపొందాయి.

పురుషుల సింగిల్స్:

హైదరాబాద్ 22.20, 21.8, 29-13తో టీమ్ శ్రీ ఉలపర్త

# చెరకు ఉత్పత్తి దారుల సమస్యల పరిశీలన

## ఫిబ్రవరి మూడవవారంలో కేంద్ర మంత్రి శ్రీ షిండే నిజామాబాద్ విజయవాడలలో పర్యటన

హైదరాబాద్, జనవరి 16 — చెరకు ధరను రు. 110 ల నుండి రు. 150 లకు పెంచాలని, ఉత్తర ప్రదేశ్, మహారాష్ట్ర, బీహార్ రాష్ట్రాలలో చెరకుకు చాలా అధికంగా ధరను నిర్ణయించుకున్నారని ఆంధ్ర ప్రదేశ్ చెరకు ఉత్పత్తిదారుల ప్రతినిధులు మొన్న కేంద్ర మంత్రి శ్రీ అన్నాసాహెబ్ షిండేను కలుసుకొని విజ్ఞప్తి చేశారు.

ఇతర రాష్ట్రాలలో ఎందువలనయితే స్వల్పంగానే చెరకుకు ఎక్కువ ధరను ముట్టచెబుతున్నవని, తమ పాకర్మాగారాలు నష్టంగా చరకులు అమ్మి చమురు నష్టపోతున్నారని రైతులు వారే అధికంగా ధరను చెల్లిస్తున్నారని ఈ ప్రతినిధి వరావిని మంత్రి శ్రీ అన్నాసాహెబ్ షిండే ఎదరించారు. పేర్కొన్నవాడేమ్యంలో చెక్కర ధరలు తగ్గాయి వున్న దృష్ట్యా వారు చక్కెర అధిక ధరకు చెల్లిస్తున్నారని ఆయన అన్నారు. అందువల్ల ఈ విషయంలో ఆంధ్రప్రదేశ్‌లోని చక్కెర మిల్లులు వెనుకాడవలసిన అవసరంలేదని ఆయన అన్నాడు.

చెక్కర ఉత్పత్తి ప్రయోజనాల దృష్ట్యా రైతులకు ఎక్కువ ధరను ముట్టచెప్పాలని రాష్ట్రంలోని ప్యాక్టరీలకు ప్రభుత్వం నచ్చచెప్పగలదని ఆశాభావాన్ని కేంద్రమంత్రి వ్యక్తంచేశారు.

చెరకు ఉత్పత్తిదారుల సమస్యలను పరిశీలించే నిమిత్తం ఫిబ్రవరి మూడవ వారంలో నిజామాబాద్, విజయవాడలలో పర్యటించడానికి శ్రీ షిండే అంగీకరించారు.

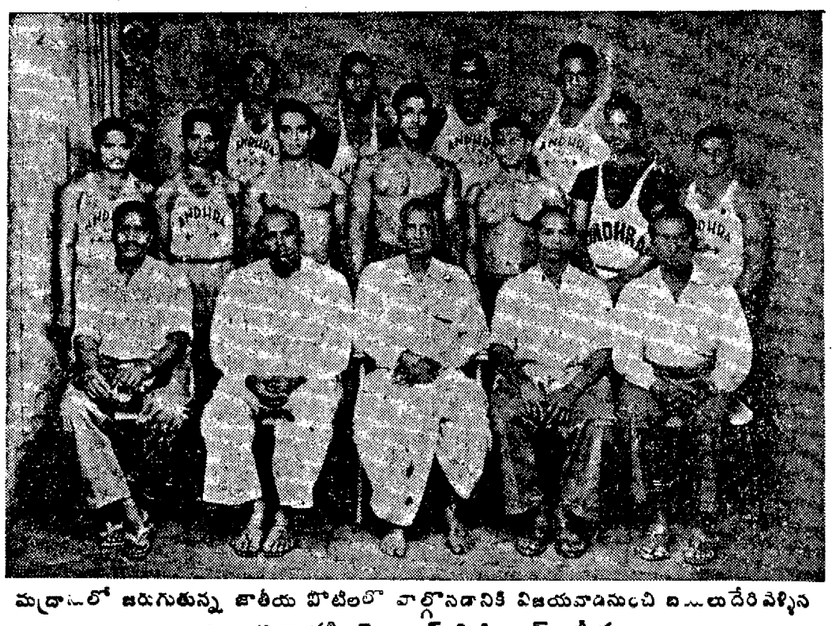

మద్రాసులో జరుగుతున్న జాతీయ పోటీలలో పాల్గొనడానికి విజయవాడనుంచి బస్సులదేరి వెళ్ళిన ఆంధ్ర రాష్ట్ర వెయిట్ లిఫ్టింగ్ టీము

# శ్రీ రాజీవ్ నారాయణ్ ఆరోగ్య పరిస్థితి

## విశ్రాంతి గైకొనవలసిందిగా వైద్యుల సలహా

వారణాసి, జనవరి 16 — నాలుగు రోజులుగా నిరాహారదీక్ష చేస్తున్న సంయుక్త పోలీసుపార్టీ నాయకుడు శ్రీ రాజీవ్ నారాయణ్‌ను నిన్న వైద్యులు పరీక్షచేసి పూర్తి విశ్రాంతిగైకొనవలసిందిగా సలహా ఇచ్చారు.

శ్రీ భరణీసింగ్ రాజీనామా చేయాలని కోరుతూ 12 వ తేదీ నుంచి బనారసు హిందూ యూనివర్సిటీ మెయిన్ గేటువద్ద ఎస్. ఎస్. పి. నాయకుడు శ్రీ రాజీవ్ నారాయణ్ నిరాహార దీక్ష కొనసాగిస్తున్నారు.

ఉత్తర ప్రదేశ్ ఎక్సయిజ్ మంత్రి శ్రీ రామ్‌చంద్ర వికార్ శ్రీ రాజీవ్ నారాయణ్ ఆరోగ్యాన్ని గురించి టెలిఫోన్ ద్వారా తెలుసుకొన్నాడు. నిరాహారదీక్ష విరమించవలసిందిగా శ్రీ రాజీవ్ నారాయణను శ్రీ వికార్ కోరినట్లు తెలుస్తున్నది.

## విద్యార్థుల నిరాహార దీక్ష విరమణ

సంయుక్త పోలీసు పార్టీ నాయకుడు శ్రీ రాజీవ్ నారాయణ్‌కు బోటిగా నిరాహారదీక్ష జరుపుతున్న బనారస్ హిందూ యూనివర్సిటీ విద్యార్థులు ముగ్గురు నిన్న రాత్రి తమ దీక్షను విరమించుకొన్నారు.

శ్రీ రాజీవ్ నారాయణ్ తన నిరాహార దీక్ష స్థలాన్ని మార్చుకొనాలని కోరుతూ ఇద్దరు విద్యార్థులు విరళ ప్రతం చేస్తుండగా, మరొకరు భాషా ఆందోళన సందర్భంలో అరెస్టు అయిన విద్యార్థులందరిని విడుదల చేయాలని కోరారు.

బనారస్ యూనివర్సిటీ మెడికల్ సైన్స్ కాలేజి సూపరింటెండెంట్ డాక్టర్ ఉమేశ్ విద్యార్థులకు నచ్చచెప్పి వారి నిరాహార దీక్షను ఉపసంహరించుకొనేటట్లు చేశారు.

# ఉత్తర ప్రదేశ్‌లో విపరీతంగా చలి

## ఆరుగురు మరణించినట్లు వార్తలు

లక్నో, జనవరి 16 —

ఉత్తర ప్రదేశ్‌లో గత కొద్దిరోజులుగా వస్తున్న చలిగాడ్పుల ఉధృతానికి సుమారు ఆరుగురు మరణించినట్లు తెలుస్తున్నది.

గత కొద్ది రోజులుగా చలిగాడ్పులు చాలా తీవ్రంగా వీస్తున్నవి. రాష్ట్రంలోని పెక్కు చోట్ల ఉష్ణోగ్రత సహజత స్థాయి కన్నా దిగజారిపోతున్నట్లు ఇక్కడకు అందిన వార్తలు తెలుపుతున్నవి.

రాష్ట్రవ్యాప్తంగా రాత్రి వేళలయందు ఉష్ణోగ్రత మామూలుకంటె ఎక్కువగా వుంటున్నది. నైనీతాల్ వద్ద మైదాన ప్రాంతాలలో కనిష్ఠ ఉష్ణోగ్రత మూడు డిగ్రీల మాత్రమే ఉన్నది.

అనధికార వార్తల ప్రకారం చలిగాడ్పుల వల్ల ఆరుగురికైనా మరణించినట్లు తెలుస్తున్నది.

లక్నోలో కనిష్ఠ ఉష్ణోగ్రత నిన్న 0 డిగ్రీల నుంచి నాలుగు డిగ్రీల వరకు పడిపోయింది. ఇదే విధంగా పెక్కు పట్టణాలలో నగరాలలో కనిష్ఠ ఉష్ణోగ్రత రెండు